

# Rapportering per januar 2024

HELSE  SØR-ØST

# Innhold

1. Målekort

2. Kvalitet og pasientbehandling

3. Styrke psykisk helsevern og rusbehandling

4. Aktivitet

5. Bemanning

6. Produktivitet

7. Økonomi/ finans

# Målekort

Målekort Helse Sør-Øst - januar 2024		Hittil i år		Måloppnåelse	Året	
		Faktisk	Mål		Estimat	Mål
Kvalitet	Ventetid - somatikk	77,6	75,4			75,4
	Ventetid - VOP	59,4	52,0			52,0
	Ventetid - BUP	51,8	49,4			49,4
	Ventetid - TSB	35,4	31,6			31,6
	Andel kontakter innen planlagt tid	86,3 %	95 %			95 %
	Korridorpasienter somatikk	2,6 %	0 %			0 %
	Pakkeforløp kreft -andel behandlet innen standard forløpstid - alle behandlingsformer	60 %	70 %			70 %
	Andel polikliniske konsultasjoner via video/telefoni	12,8 %	11,4 %			15 %
	Styrke PHV og TSB	Andel pasienter i pasientforløp med utarbeidet behandlingsplan	Ikke data	80 %		
Logistiktjenester	Leveransepresisjon HSØ Forsyningssenter	97,6 %	97 %			97 %
Aktivitet	ISF-poeng døgn, dag og poliklinikk sørge-for-ansvaret - somatikk	81 848	82 513		934 711	934 710
Bemanning	Brutto månedsverk	67 301	66 276		67 159	67 138
	Sykefravær (forrige måned)	8,5 %				
Økonomi	Resultat (tall i 1 000 kr)	49 102	131 549		1 462 000	1 462 000
	Resultat eksklusive gevinst/tap (tall i 1 000 kr)	49 115			1 462 000	

Andel avviste henvisninger ved poliklinikkene		Hittil i år		Måloppnåelse	Året	
		Faktisk	Mål		Estimat	Mål
BUP		18,2 %	20 %			20 %
VOP		34,1 %	20 %			20 %

Styrke PHV og TSB	Ventetid			Styrke PHV	Liggedøgn				Polikliniske opphold			
	HiÅ 2024	Mål	Mål-oppnåelse		HiÅ 2023	HiÅ 2024	Endring i %	Mål-oppnåelse	HiÅ 2023	HiÅ 2024	Endring i %	Mål-oppnåelse
VOP	59,4	52,0		VOP	47 791	56 080	17,3 %		88 339	87 945	-0,4 %	
BUP	51,8	49,4		BUP	5 384	4 587	-14,8 %		46 452	44 761	-3,6 %	
TSB	35,4	31,6		Psykisk helsevern	53 175	60 667	14,1 %		134 791	132 706	-1,5 %	

# Målekort - grenseverdier

Resultater		Regionalt mål	Rød	Gul	Grønn
Kvalitet	Ventetid - somatikk	75,4	>= 78,4 dager	> 75,4 dager og < 78,4 dager	<= 75,4 dager
	Ventetid - VOP	52,0	>= 55,0 dager	> 52,0 dager og < 55,0 dager	<= 52,0 dager
	Ventetid - BUP	49,4	>= 52,4 dager	> 49,4 dager og < 52,4 dager	<= 49,4 dager
	Ventetid - TSB	31,6	>= 34,6 dager	> 31,6 dager og < 34,6 dager	<= 31,6 dager
	Andel kontakter innen planlagt tid	95 %	<= 92 %	> 95% og > 92 %	>= 95 %
	Korridorpasienter somatikk	0 %	>=2,0 %	>= 1,0 % og < 2,0 %	< 1,0 %
Pakkeforløp kreft	Andel behandlet innen standard forløpstid - alle behandlingsformer	70 %	<= 64 %	> 64 % og < 70 %	>= 70 %
Video og telefoni	Andel polikliniske konsultasjoner via video/telefoni	11,4 %	<= 8,4 %	> 8,4 % og < 11,4 %	>= 11,4 %
Pasientforløp PHV og TSB	Andel pasientforløp med gjennomført evaluering av behandling i poliklinikk	80 %	< 70 %	>= 70 % og < 80 %	>= 80 %
Logistiktjenester	Leveranseprevisjon HSØ Forsyningssenter	97 %	< 94 %	>= 94 % og < 97 %	>= 97 %
Styrke PHV og TSB	Døgn utskrivninger/liggedøgn/polikliniske opphold		2023 < 2022	2023 = 2022	2023 > 2022
	Redusere andel avviste henvisninger ved poliklinikkene - BUP	20 %	>= 23 %	> 20 % og < 23 %	<= 20 %
	Redusere andel avviste henvisninger ved poliklinikkene - VOP	20 %	>= 23 %	> 20 % og < 23 %	<= 20 %

# Målekort Sykehuspartner HF

Sykehuspartner HF		januar 2024		Denne periode		Mål-oppnåelse	Året	
Område	KPI	Faktisk	Mål	Estimat	Mål			
<b>Sikker og stabil drift</b>	Tilgjengelighet for tjenester	99,99 %	99,95 %		99,95 %	99,95 %		
	Økt andel timer fra interne ressurser som benyttes til endring og utvikling	0,80 %	> 0%		>0 %	>0 %		
	Leveransepresisjon	63 %	70,0 %		70,0 %	70,0 %		
	Tilfredshet med Brukerservice	5,3	5,0		5,0	5,0		
<b>Økonomi</b>	Økonomisk resultat	8 MNOK	11 MNOK		85 MNOK	85 MNOK		
	Investeringer	97 MNOK	206 MNOK		2046 MNOK	2021 MNOK		
<b>Organisasjon og utvikling</b>	Andel egne ansatte	85,9 %	81,0 %		81,0 %	81,0 %		
	Brutto månedsverk	1908	1951		2022	2022		
	Sykefravær ('Faktisk' er tall for des. 2023)	7,7 %	6,0 %		6,0 %	6,0 %		

# Målekort – grenseverdier Sykehuspartner HF

Sykehuspartner HF		Mål	RØD	GUL	GRØNN
<b>Sikker og stabil drift</b>	Tilgjengelighet for tjenester	99,95 %	<99,0%	>=99,0% - <99,5%	>=99,5%
<b>Bidra til å realisere teknologistrategi</b>	Gjennomføre tertialvise brukerundersøkelser. Dokumentere nivå og utvikling i brukeropplevelser	I arbeid			
	Antall verktøy og gjenbrukbare byggeklosser tatt i bruk	Nøkkeltall (trend)		Skjønn	
	Redusert gjennomløpstid på leveranser fra leveransefabrikken	< forrige tertial	>0	uendret	<0
<b>Forbedre egen leveranseevne</b>	Ledetid MTU-utstyr (klar i løpet av 24)	TBD			
	Leveransepresisjon	70,0 %	<60,0%	>=60,0% - <70,0%	>=70,0%
	Økt andel timer fra interne ressurser som benyttes til endring og utvikling	Økning fra 2023 (>0%)	< - 10 %	>= - 10,0% - <0,0%	>=0,0%
	Andel av kapasitet brukt på utvikling og endring	Økning fra 2023 (>0%)		Skjønn	
<b>Økonomi</b>	Tilfredshet med Brukerservice	5,0	<4,5	>=4,5 - <5,0	>=5,0
	Økonomisk resultat	85 MNOK		Skjønn	
	Investeringer	2 021 MNOK	Faktisk er under 70% av budsjett eller mer enn 105%	Faktisk er mellom 70 % og 85 % av budsjett	Faktisk er mellom 85% og 105% av budsjett
<b>Organisasjon og utvikling</b>	Andel egne ansatte	>=81,0 %	> 78,0 %	<=78,0 % - <81,0 %	>=81,0 %
	Brutto månedsverk	2 022		Skjønn	
	Sykefravær	6,0 %	>6,7%	>6,0% - <6,7%	<=6,0

# Driftskalender fra Sykehuspartner per januar per helseforetak

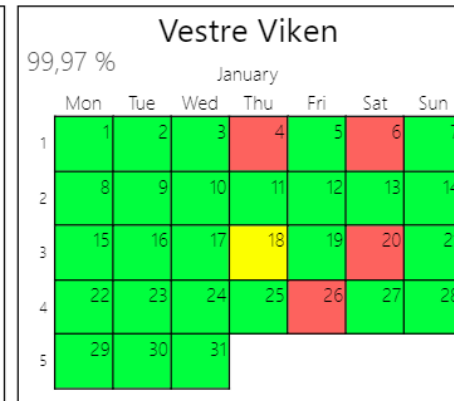
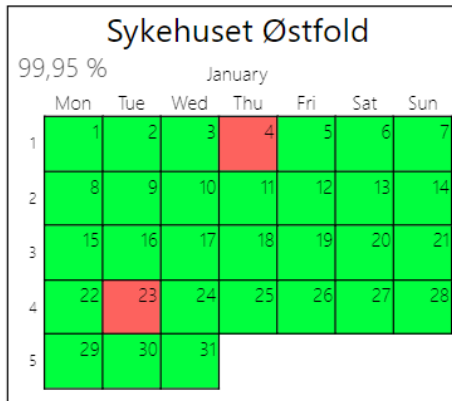
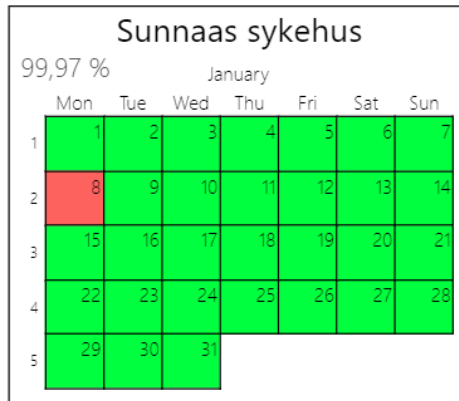
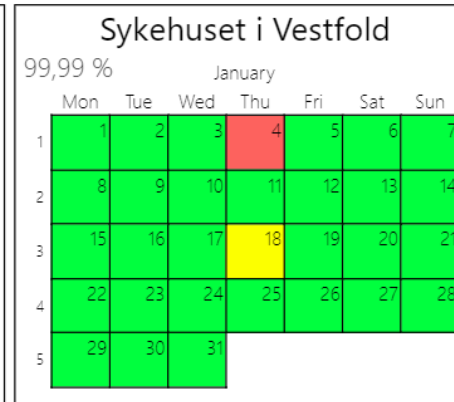
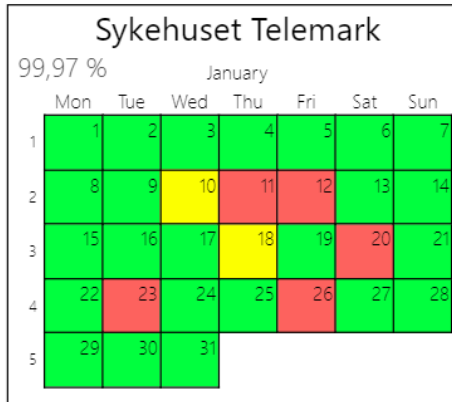
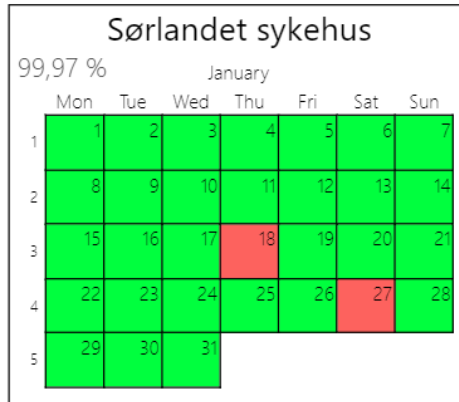
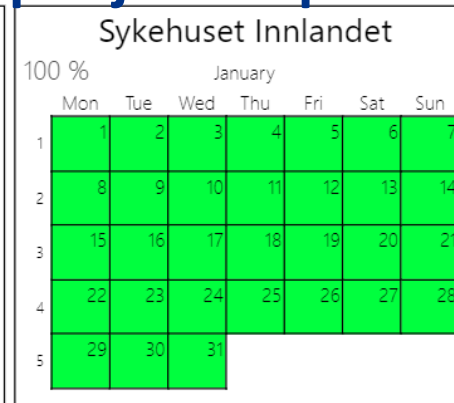
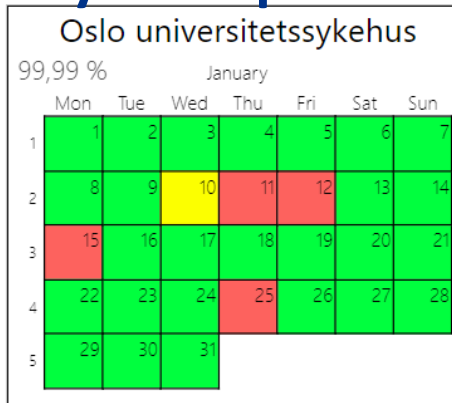
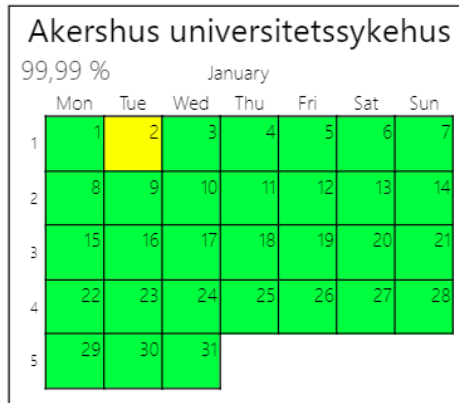

Dag	Mnd	KRI	Affected Service	Driftsk
2	jan	1A	AHUS-Siemens RIS-PROD	Gul
4	jan	1A	SØHF-Metavision-PROD	Rød
4	jan	1A	SØHF-nettverk-PROD	Grønn
4	jan	1A	SVHF-Metavision-PROD	Rød
4	jan	1A	VVHF-Vue PACS-PROD	Rød
6	jan	1A	VVHF-Vue PACS-PROD	Rød
8	jan	1A	SUNHF-Integrasjonstjenester-PROD	Rød
9	jan	1A	OUS-nettverk-PROD	Grønn
10	jan	1A	FELLES-DIPS-PROD	Gul
11	jan	1A	FELLES-DIPS-PROD	Gul
11	jan	1A	FELLES-DIPS-PROD	Rød
12	jan	1A	STHF-DIPS-PROD	Rød
12	jan	2A	OUS-Talegjenkjenning - Speech Magic-PROD	Rød
15	jan	1A	OUS-Partus-PROD	Rød
18	jan	1A	FELLES-Infrastruktur-Kontaktsenter Trio-PROD	Gul
18	jan	1A	SSH-Telefoni Avaya-PROD	Rød
19	jan	2A	SØHF-Delta Lagerstyring-PROD	Grønn
20	jan	1A	FELLES-Flexlab-PROD	Rød
23	jan	1A	SØHF-Citrix-PROD	Rød
23	jan	1A	STHF-Akuttalarm Ascom-PROD	Rød
25	jan	1A	OUS-Ambulansejournal-PROD	Rød
26	jan	1A	STHF-nettverk-PROD	Rød
26	jan	1A	VVHF-Vue PACS-PROD	Rød
27	jan	1A	SSH-Philips Pasientovervåking-PROD	Rød

#### Kodeforklaringer

1A: Feil på tjenester som er kritiske for liv og helse eller virksomhetens drift. Feilen kan medføre fare for liv og helse, betydelig merarbeid eller negative konsekvenser for omdømmet til kunden.

2A: Feil på tjenester som er virksomhetskritiske, viktige for pasientgrupper/publikum, eller essensielle for effektiv drift av foretaket. Feilen kan medføre fare for liv og helse, betydelig merarbeid eller negative konsekvenser for omdømmet til kunden.

Det var i snitt 28 grønne dager i januar og målet om oppetid er nådd for alle foretak.

# Gjennomsnittlig ventetid for pasienter som har fått helsehjelpen påstartet

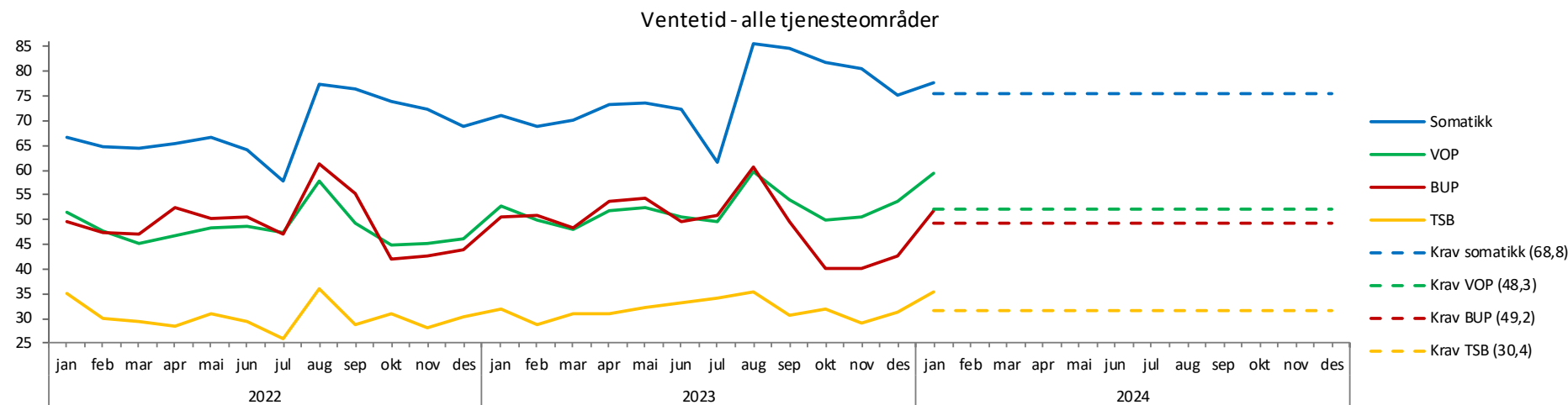

Gjennomsnittlig ventetid for pasienter med helsehjelp påstartet	Januar 2024					HiÅ 2024	HiÅ 2023	HiÅ 2022	2023	2022
	SOM	VOP	BUP	TSB	Totalt					
Akershus universitetssykehus HF	76,9	67,3	51,9	26,5	74,3	74,3	69,2	65,8	70,5	66,2
Oslo universitetssykehus HF	73,2	53,2	56,1	37,7	71,7	71,7	66,3	66,7	69,0	66,1
Sunnaas sykehus HF	58,5				58,5	58,5	63,2	61,6	58,9	52,2
Sykehuset i Vestfold HF	81,4	47,0	33,2	32,2	77,6	77,6	68,4	58,2	75,1	64,4
Sykehuset Innlandet HF	78,5	50,6	51,1	34,2	76,2	76,2	68,0	63,5	72,2	65,9
Sykehuset Telemark HF	73,7	97,3	48,4	40,1	74,1	74,1	70,6	62,1	73,8	65,2
Sykehuset Østfold HF	81,4	61,5	58,6	28,6	78,6	78,6	64,5	62,5	70,7	60,1
Sørlandet sykehus HF	74,5	48,8	56,2	35,8	72,3	72,3	72,5	69,3	75,1	71,7
Vestre Viken HF	74,8	52,0	46,4	36,7	72,3	72,3	64,6	57,0	69,1	60,6
Helse Sør-Øst Foretaksgruppen	76,7	58,5	50,8	32,8	74,4	74,4	67,7	63,2	71,4	64,9
Betanien Hospital	102,2				102,2	102,2	91,8	77,9	87,7	75,2
Diakonhjemmet Sykehus	65,8	44,0	76,0	35,5	62,6	62,6	58,4	56,4	65,2	63,2
Lovisenberg Diakonale Sykehus	86,1	62,8	50,6	40,2	80,4	80,4	78,4	78,8	80,7	79,0
Martina Hansens Hospital	66,3				66,3	66,3	72,8	66,4	71,7	73,7
Revmatismesykehuset	26,2				26,2	26,2	39,3	66,1	37,1	45,2
Helse Sør-Øst inkl private ideelle sykehus	76,7	58,2	51,8	33,3	74,4	74,4	68,1	63,8	71,7	65,5
Private institusjoner	101,0	78,0	0,0	69,0	97,9	97,9	95,6	95,9	99,9	92,4
Helse Sør-Øst inkl private ideelle sykehus og private institusjoner	77,6	59,4	51,8	35,4	75,2	75,2	68,8	65,1	72,7	66,5

For de private rusinstitusjonene med avtale er ventetider for somatikk og psykisk helse (VOP og BUP) med i de totale tallene. Dette er årsaken til at total ventetid her avviker fra ventetiden innen TSB. Volumet innen somatikk, VOP og BUP er lave og det er også en rekke måneder hvor ventetidene ikke finnes for disse tjenesteområdene slik at det er valgt å utelate ventetider for disse i oversikten.

Sykehuset Telemark: Innføring av DIPS Arena har gitt utfordringer knyttet til endret registreringspraksis og brukergrensesnitt. Dette har ført til relativt store variasjoner i rapporterte tall for blant annet ventetider og fristbrudd etter overgangen. Tiltak er iverksatt for å korrigere feil og sikre korrekt registrering fremover.



# Gjennomsnittlig ventetid for pasienter som har fått helsehjelpen påstartet

## Nasjonal utvikling

RHF

- Helse Midt-Norge
- Helse Nord
- Helse Sør-Øst
- Helse Vest
- Norge
- Private

Ventetid ordinært avviklede - Somatikk

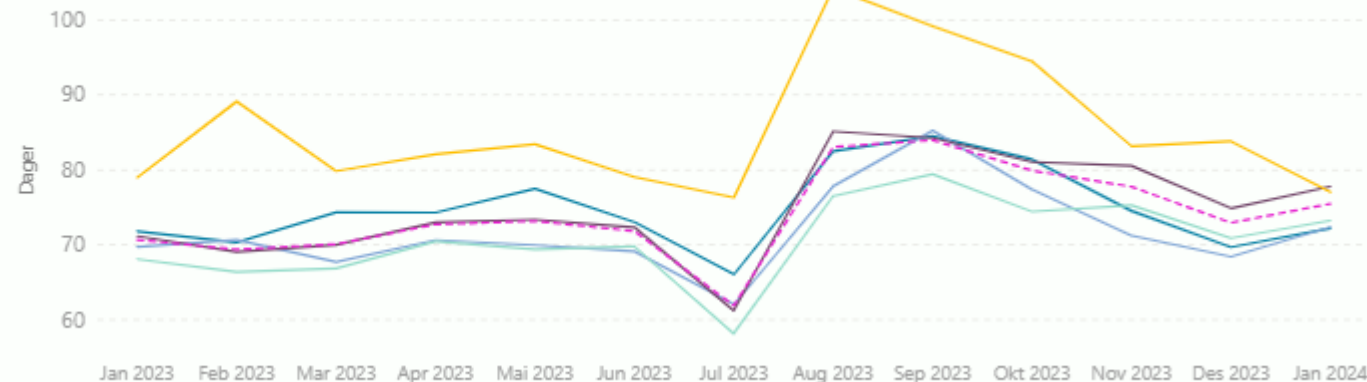

Gjennomsnittlig ventetid (dager)		Antall fristbrudd		Andel fristbrudd	
Antall dager:	75	Antall:	9 270	Andel:	10,1 %
Endring i dager fra samme periode i fjor:	4,8	Endring i antall fra samme periode i fjor:	970	Endring i prosentpoeng fra samme periode i fjor:	1,25

BEHANDLINGSSTED:

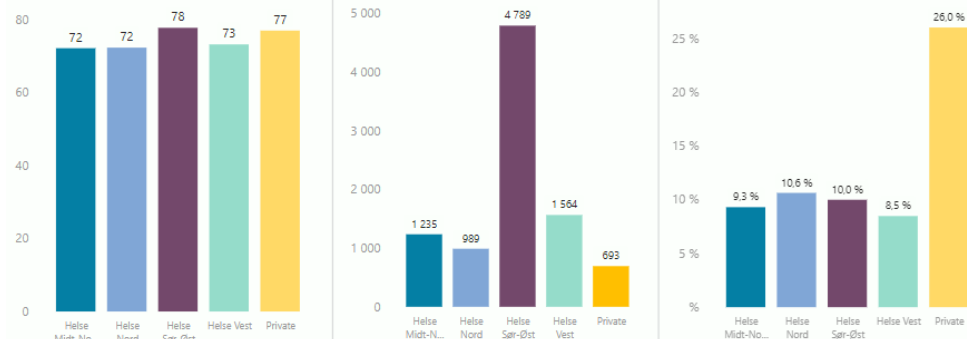

# Gjennomsnittlig ventetid ventende pasienter – per tjenesteområde

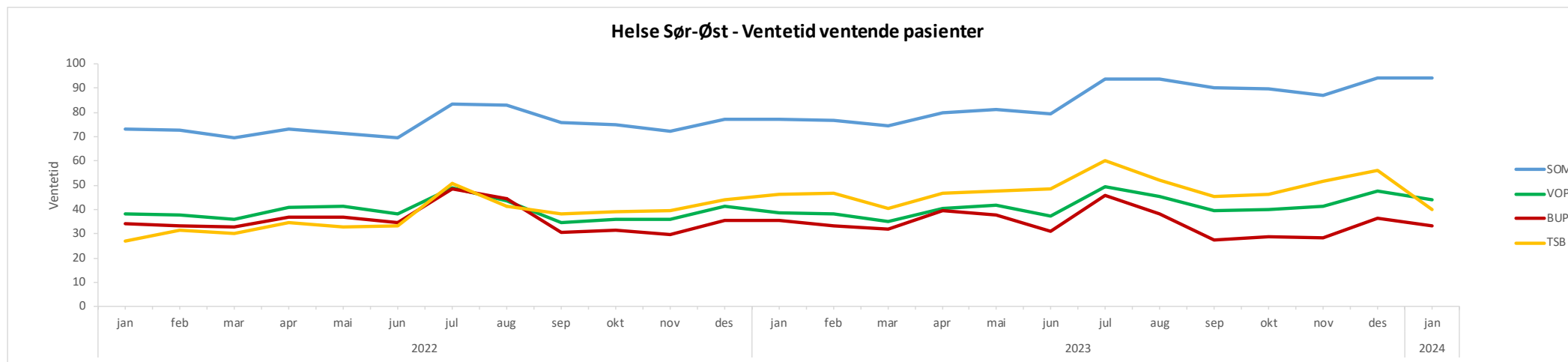

Gj ventetid for ventende pasienter per helseforetak i HSØ	Januar 2024					HiÅ 2024	HiÅ 2023	HiÅ 2022	2023	2022
	SOM	VOP	BUP	TSB	Totalt					
Akershus universitetssykehus HF	93,0	49,9	33,9	22,9	88,5	88,5	75,2	85,9	84,5	79,2
Oslo universitetssykehus HF	73,2	35,4	34,5	23,1	71,4	71,4	63,2	65,1	68,4	66,1
Sunnaas sykehus HF	51,4				51,4	51,4	84,4	42,6	56,3	49,8
Sykehuset i Vestfold HF	103,1	28,3	19,9	20,7	99,5	99,5	77,0	63,5	87,6	73,3
Sykehuset Innlandet HF	92,5	35,9	33,5	19,9	90,0	90,0	76,2	66,9	81,9	71,9
Sykehuset Telemark HF	91,7	64,0	32,1	17,1	88,7	88,7	72,5	71,2	76,7	69,2
Sykehuset Østfold HF	121,0	44,3	37,6	17,8	115,5	115,5	83,6	71,4	96,4	73,9
Sørlandet sykehus HF	105,0	47,4	35,0	15,4	101,7	101,7	88,4	78,2	94,5	82,6
Vestre Viken HF	89,5	36,3	29,5	24,7	86,2	86,2	65,9	58,6	74,6	61,9
Helse Sør-Øst Foretaksgruppen	95,8	43,7	33,1	20,7	92,4	92,4	74,9	70,3	0,0	83,0
Betanien Hospital	78,7				78,7	78,7	85,1	84,7	81,3	81,1
Diakonhjemmet Sykehus	73,7	35,9	22,6	19,5	68,0	68,0	68,8	61,4	72,4	66,9
Lovisenberg Diakonale Sykehus	83,1	36,9	39,7	36,9	76,9	76,9	57,2	66,1	66,8	61,1
Martina Hansens Hospital	60,1				60,1	60,1	64,3	52,8	60,1	56,7
Revmatismesykehuset	75,3				75,3	75,3	32,8	63,7	31,8	38,9
Helse Sør-Øst med private ideelle sykehus	94,2	42,7	33,0	21,6	90,7	90,7	74,1	69,7	0,0	81,7
Private institusjoner	90,7	78,8	57,0	202,7	92,7	92,7	115,4	100,9	113,1	107,8
Helse Sør-Øst med private ideelle sykehus og private institusjoner	94,1	44,1	33,0	40,1	90,7	90,7	74,5	70,8	82,2	72,4

# Gjennomsnittlig ventetid ventende pasienter - somatikk

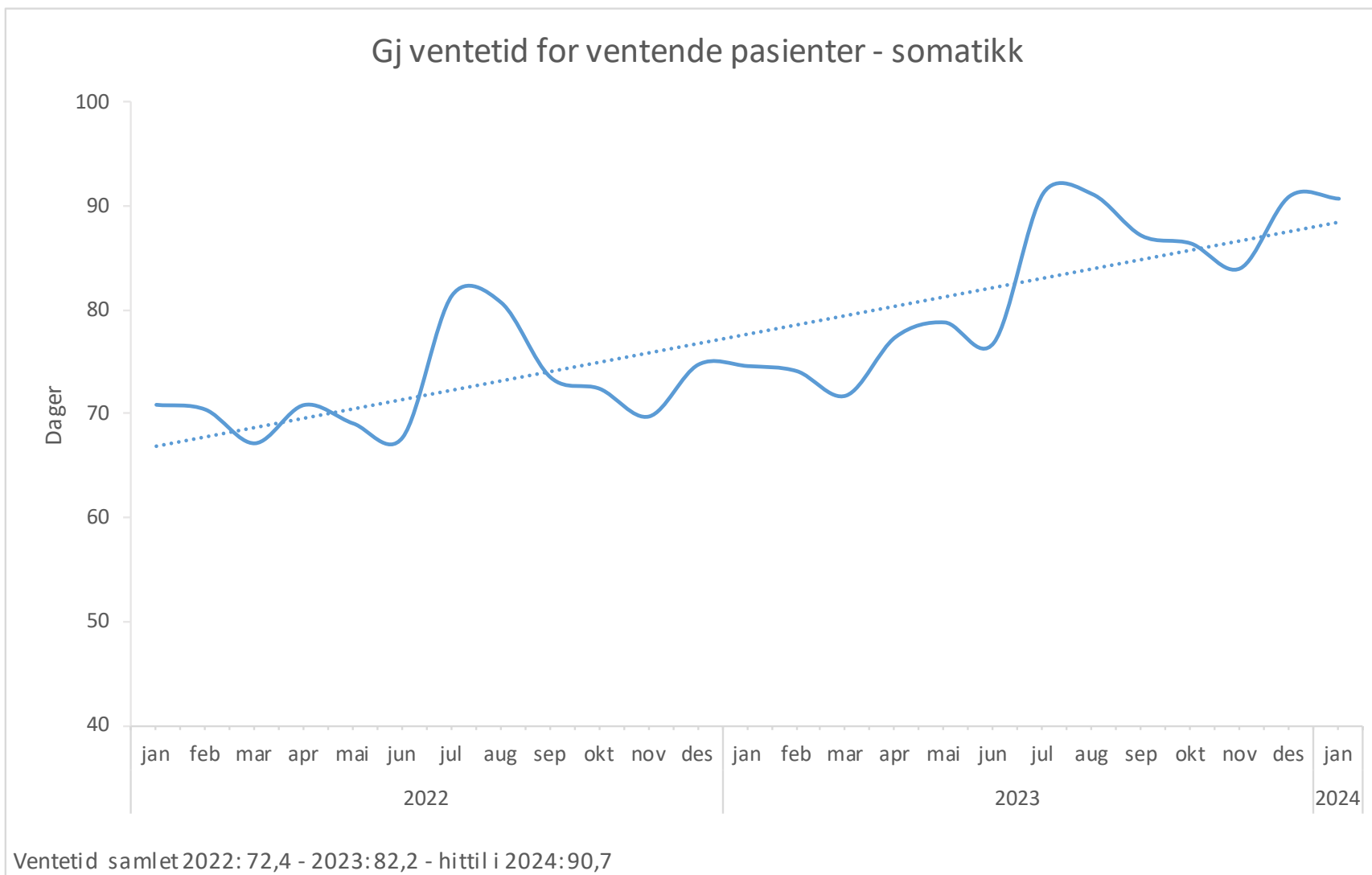

# Antall langtidsventende

## Per fagområde

Fagområde	2023												2024	
	jan	feb	mar	apr	mai	jun	jul	aug	sep	okt	nov	des	jan	Trend
Øyesykdommer	308	366	405	461	570	619	651	736	832	866	953	986	1 033	
Ortopedisk kirurgi (inkludert revmakirurgi)	454	504	534	551	619	603	644	694	746	796	771	839	877	
Øre-nese-hals sykdommer	142	143	150	178	224	272	237	288	313	360	466	496	527	
Plastikk-kirurgi	84	98	128	167	214	258	279	297	370	417	457	501	501	
Fysikalsk medisin og rehabilitering	130	116	117	120	131	124	125	128	127	125	126	123	83	
Fordøyelsessykdommer	43	42	64	58	66	70	71	81	82	112	134	180	215	
Urologi	38	37	31	37	53	66	72	89	68	62	56	65	72	
Hjertesykdommer	44	47	50	60	63	60	59	47	44	45	53	52	58	
Annet	57	64	23	27	28	30	28	34	30	33	36	37	39	
Habilitering barn og unge	16	14	16	26	32	44	47	37	31	32	31	39	42	
Gastroenterologisk kirurgi	34	40	42	33	19	17	18	20	21	26	34	30	24	
Revmatiske sykdommer (revmatologi)	25	27	23	22	21	24	34	34	21	18	23	30	33	
Generell indremedisin	29	31	30	29	29	31	32	34	3	3	5	4	4	
Endokrinologi	24	25	20	22	14	12	14	15	18	17	18	19	15	
Barnesykdommer	13	13	15	14	14	12	13	16	21	16	27	27	28	
Øvrige fagområder	172	165	170	177	183	178	183	171	168	177	162	167	167	
<b>Total</b>	<b>1 613</b>	<b>1 732</b>	<b>1 818</b>	<b>1 982</b>	<b>2 280</b>	<b>2 420</b>	<b>2 507</b>	<b>2 721</b>	<b>2 895</b>	<b>3 105</b>	<b>3 352</b>	<b>3 595</b>	<b>3 718</b>	

# Antall langtidsventende

## Per helseforetak/sykehus

Helseforetak/Sykehus	2023												2024	Trend
	jan	feb	mar	apr	mai	jun	jul	aug	sep	okt	nov	des	jan	
Akershus universitetssykehus HF	259	282	309	360	430	462	480	496	497	518	563	645	690	
Oslo universitetssykehus HF	58	67	82	71	72	59	66	46	55	60	59	50	70	
Sunnaas sykehus HF	6		1						1	2				
Sykehuset i Vestfold HF	115	125	127	138	185	166	175	196	179	215	271	313	349	
Sykehuset Innlandet HF	213	225	203	221	227	225	229	239	255	270	303	329	349	
Sykehuset Telemark HF	68	63	62	69	75	74	73	90	110	134	144	184	157	
Sykehuset Østfold HF	265	296	346	396	439	508	510	570	652	728	780	810	893	
Sørlandet sykehus HF	318	339	330	356	456	519	528	596	616	608	607	610	585	
Vestre Viken HF	153	184	205	209	225	257	266	303	362	391	446	470	497	
Betanien Hospital	25	25	15	12	10	2	5	15	14	15	13	16	11	
Diakonhjemmet Sykehus	18	15	20	22	25	20	20	12	16	21	19	19	21	
Lovisenberg Diakonale Sykehus	5	5	3	5	7	8	7	3	3	6	4	8	5	
Martina Hansens Hospital	5	8	11	8	6	6	16	22	5	8	10	10	10	
Revmatismesykehuset					1			1	1			2	2	
Private institusjoner	105	98	104	115	122	114	132	132	129	129	133	129	79	
<b>Total</b>	<b>1 613</b>	<b>1 732</b>	<b>1 818</b>	<b>1 982</b>	<b>2 280</b>	<b>2 420</b>	<b>2 507</b>	<b>2 721</b>	<b>2 895</b>	<b>3 105</b>	<b>3 352</b>	<b>3 595</b>	<b>3 718</b>	

# Fristbrudd for pasienter med helsehjelpen påstartet

Fristbrudd for pasienter med helsehjelpen påstartet

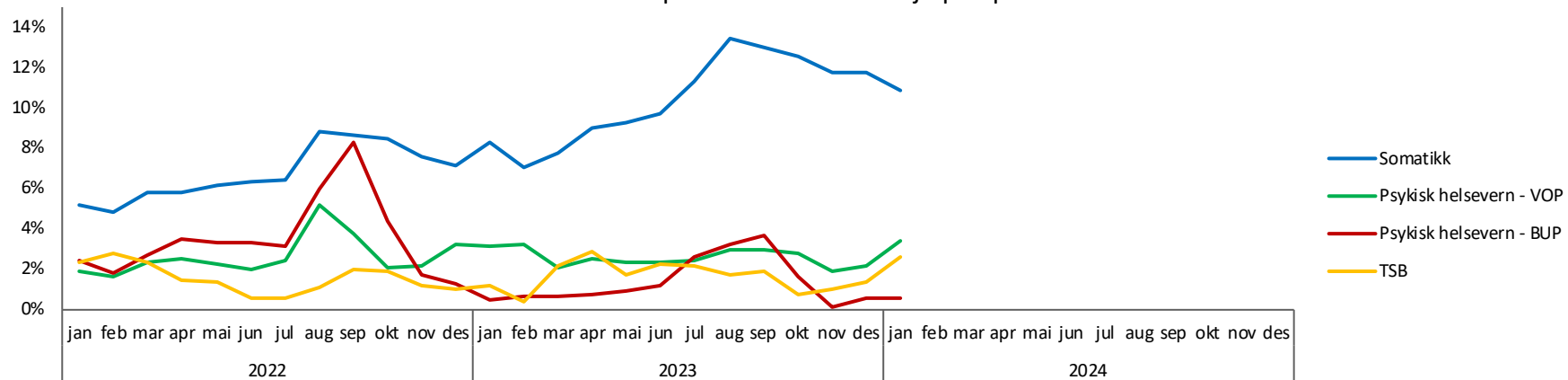

Andel fristbrudd pasienter helsehjelp påstartet	Januar 2024					HiÅ 2024	HiÅ 2023	HiÅ 2022	2023	2022
	SOM	VOP	BUP	TSB	Totalt					
Akershus universitetssykehus HF	17,6 %	5,5 %	0,0 %	0,0 %	15,5 %	15,5 %	12,8 %	6,6 %	13,1 %	9,2 %
Oslo universitetssykehus HF	4,3 %	1,3 %	0,0 %	1,7 %	4,1 %	4,1 %	3,5 %	3,5 %	4,1 %	4,0 %
Sunnaas sykehus HF	0,0 %				0,0 %	0,0 %	0,0 %	0,0 %	0,0 %	0,0 %
Sykehuset i Vestfold HF	10,9 %	0,3 %	0,0 %	3,1 %	9,9 %	9,9 %	7,7 %	3,0 %	9,6 %	5,9 %
Sykehuset Innlandet HF	9,6 %	1,3 %	0,0 %	0,0 %	8,9 %	8,9 %	8,6 %	5,1 %	7,8 %	7,2 %
Sykehuset Telemark HF	7,4 %	22,2 %	1,0 %	0,0 %	8,1 %	8,1 %	4,3 %	2,8 %	7,0 %	4,1 %
Sykehuset Østfold HF	18,3 %	2,8 %	3,0 %	0,0 %	16,5 %	16,5 %	9,6 %	5,0 %	15,1 %	6,8 %
Sørlandet sykehus HF	9,9 %	3,9 %	0,0 %	0,0 %	9,2 %	9,2 %	10,3 %	7,4 %	10,1 %	8,7 %
Vestre Viken HF	7,8 %	0,8 %	0,4 %	0,0 %	7,1 %	7,1 %	5,1 %	2,4 %	7,5 %	3,3 %
Helse Sør-Øst Foretaksgruppen	10,7 %	3,7 %	0,5 %	0,5 %	9,9 %	9,9 %	7,8 %	4,5 %	9,3 %	6,1 %
Betanien Hospital	4,1 %				4,1 %	4,1 %	0,8 %	1,3 %	1,4 %	1,2 %
Diakonhjemmet Sykehus	6,1 %	0,0 %	0,0 %	6,3 %	4,9 %	4,9 %	5,0 %	6,9 %	8,0 %	7,1 %
Lovisenberg Diakonale Sykehus	1,7 %	4,1 %	0,0 %	9,1 %	2,2 %	2,2 %	1,9 %	3,5 %	1,7 %	2,4 %
Martina Hansens Hospital	0,7 %				0,7 %	0,7 %	0,7 %	0,4 %	1,0 %	0,6 %
Revmatismesykehuset	0,0 %				0,0 %	0,0 %	4,3 %	0,9 %	1,2 %	1,8 %
Helse Sør-Øst med private ideelle sykehus	10,0 %	3,5 %	0,5 %	1,1 %	9,2 %	9,2 %	7,3 %	4,4 %	8,7 %	5,9 %
Private institusjoner	33,7 %	0,9 %	0,0 %	25,0 %	29,9 %	29,9 %	20,3 %	11,8 %	29,6 %	17,5 %
Helse Sør-Øst med private ideelle sykehus og private institusjoner	10,9 %	3,4 %	0,5 %	2,6 %	10,0 %	10,0 %	7,6 %	4,7 %	9,5 %	6,3 %

Sykehuset Telemark: Innføring av DIPS Arena har gitt utfordringer knyttet til endret registreringspraksis og brukergrensesnitt. Dette har ført til relativt store variasjoner i rapporterte tall for blant annet ventetider og fristbrudd etter overgangen. Tiltak er iverksatt for å korrigere feil og sikre korrekt registrering fremover.

# Fristbrudd for pasienter med helsehjelpen påstartet

## Nasjonal utvikling

Andel fristbrudd for ordinært avviklede (%) - Somatikk

● Helse Midt-Norge ● Helse Nord ● Helse Sør-Øst ● Helse Vest ● Norge ● Private

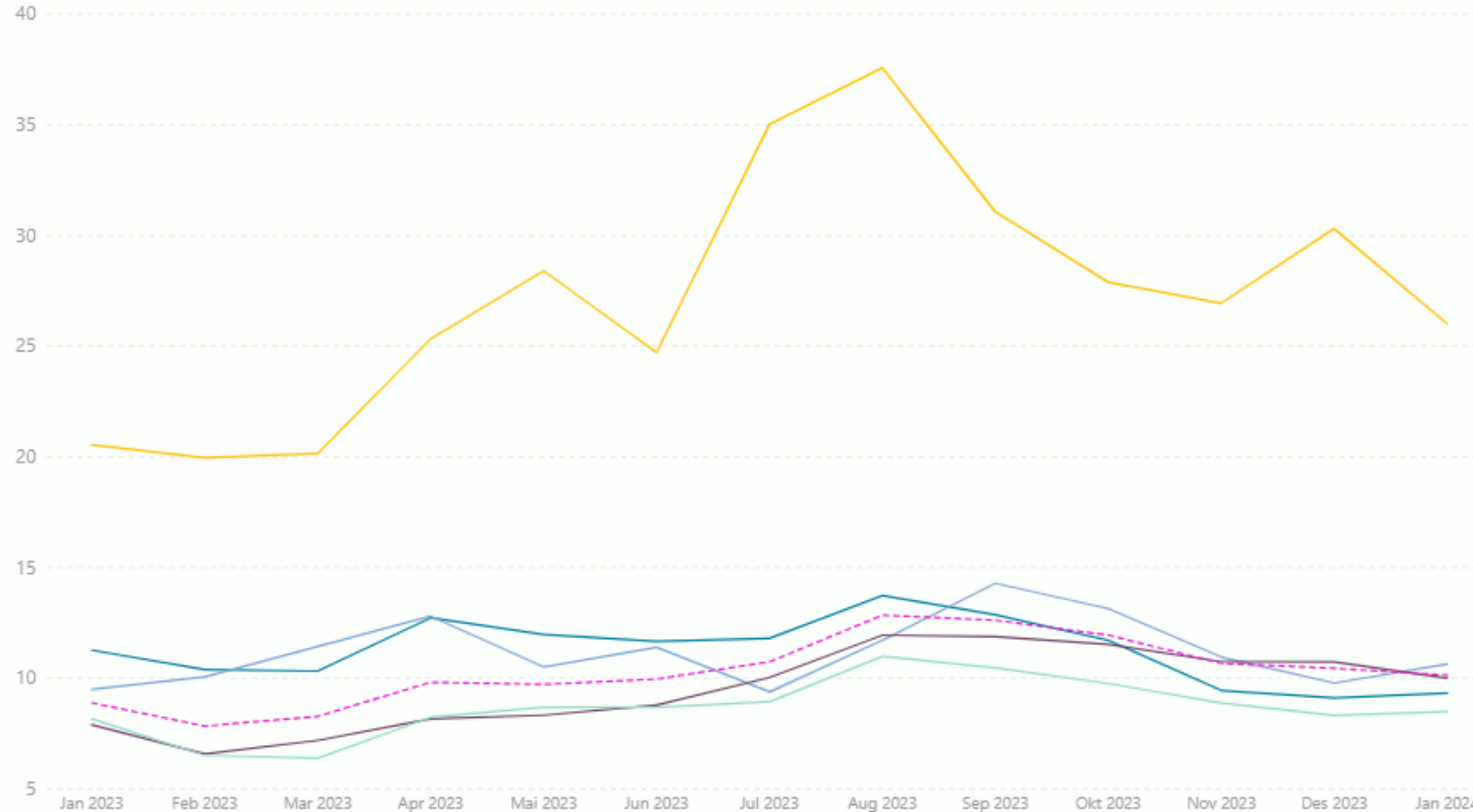

Gjennomsnittlig ventetid (dager)		Antall fristbrudd		Andel fristbrudd	
Antall dager:	75	Antall:	9 270	Andel:	10,1 %
Endring i dager fra samme periode i fjor:	4,8	Endring i antall fra samme periode i fjor:	970	Endring i prosentpoeng fra samme periode i fjor:	1,25

BEHANDLINGSSTED:

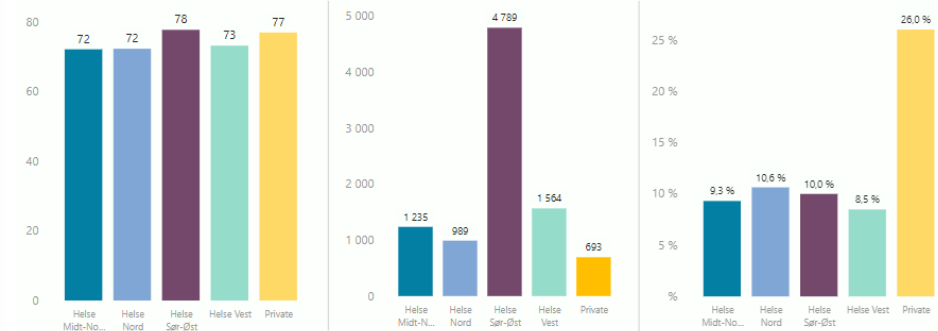

# Andel fristbrudd for pasienter med helsehjelpen påstartet og for ventende pasienter

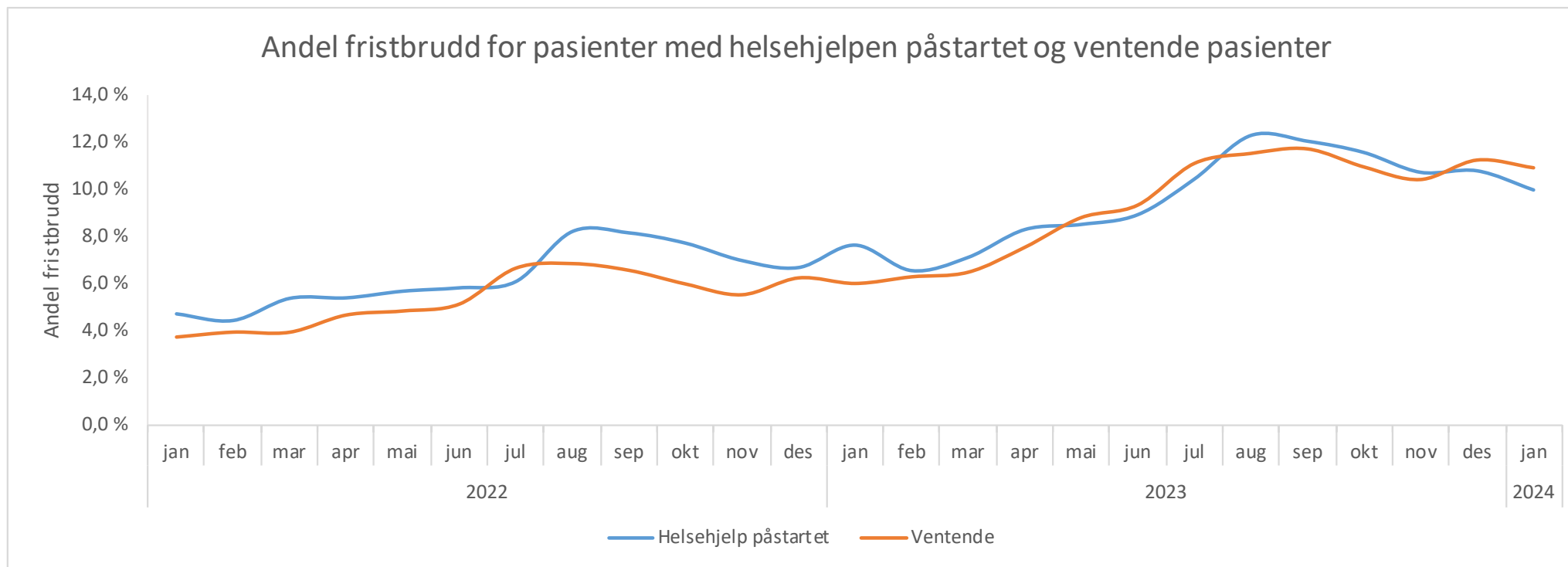



# Antall fristbrudd for pasienter med helsehjelp påstartet

Antall fristbrudd pasienter helsehjelp påstartet	Januar 2024					HiÅ 2024	HiÅ 2023	HiÅ 2022	2023	2022
	SOM	VOP	BUP	TSB	Totalt					
Akershus universitetssykehus HF	1 133	37	0	0	1 170	1 170	960	443	9 809	6 770
Oslo universitetssykehus HF	275	4	0	1	280	280	269	232	2 976	2 898
Sunnaas sykehus HF	0	0	0	0	0	0	0	0	0	0
Sykehuset i Vestfold HF	462	1	0	1	464	464	337	119	4 576	2 691
Sykehuset Innlandet HF	530	4	0	0	534	534	529	290	4 895	4 558
Sykehuset Telemark HF	173	37	1	0	211	211	134	76	2 122	1 280
Sykehuset Østfold HF	931	11	6	0	948	948	550	274	8 804	3 903
Sørlandet sykehus HF	466	9	0	0	475	475	634	392	5 956	4 865
Vestre Viken HF	618	5	1	0	624	624	453	180	6 613	2 753
Helse Sør-Øst Foretaksgruppen	4 588	108	8	2	4 706	4 706	3 866	2 006	45 751	29 718
Betanien Hospital	25	0	0	0	25	25	5	8	92	73
Diakonhjemmet Sykehus	58	0	0	1	59	59	64	81	998	926
Lovisenberg Diakonale Sykehus	24	14	0	2	40	40	36	60	293	416
Martina Hansens Hospital	7	0	0	0	7	7	8	4	110	64
Revmatismesykehuset	0	0	0	0	0	0	5	2	15	26
Helse Sør-Øst med private ideelle sykehus	114	14	0	3	131	131	118	155	1 508	1 505
Private institusjoner	574	2	0	7	583	583	287	238	6 060	3 523
Helse Sør-Øst med private ideelle sykehus og private institusjoner	5 276	124	8	12	5 420	5 420	4 271	2 399	53 319	34 746

# Passert planlagt tid

## Topp 15 fagområder per helseforetak

Andel pasientavtaler innen planlagt tid - jan 2024																	
Fagområde (topp 15 etter antall)	Ahus	OUS	SIV	SI	SS	ST	SØ	VV	SUN	Total HF HSØ	BET	DS	LDS	MHH	REV	Total private ideelle	Totalt HSØ
Fordøysessykdommer	25 %	10 %	46 %	24 %	11 %	47 %	19 %	18 %	0 %	25 %		4 %	23 %			17 %	24 %
Øre-nese-hals sykdommer	18 %	14 %	6 %	22 %	41 %	24 %	38 %	19 %		24 %			7 %			7 %	22 %
Øyesykdommer	17 %	6 %	27 %	29 %	2 %		15 %	29 %		19 %	9 %					9 %	19 %
Hjertesykdommer	19 %	10 %	24 %	17 %	7 %	19 %	11 %	19 %		15 %		7 %	17 %			13 %	15 %
Ortopedisk kirurgi (inkludert revmakirurgi)	18 %	22 %	9 %	7 %	14 %	8 %	30 %	2 %		15 %	6 %	7 %	2 %	3 %		4 %	12 %
Nevrologi	20 %	24 %	42 %	10 %	13 %	9 %	45 %	8 %	0 %	22 %							22 %
Revmatiske sykdommer (revmatologi)	16 %	23 %		2 %	2 %		29 %	15 %		18 %	19 %	9 %		7 %	7 %	10 %	14 %
Endokrinologi	12 %	3 %	35 %	18 %	24 %	37 %	24 %	11 %		18 %		1 %	22 %			16 %	18 %
Barnesykdommer	16 %	11 %	24 %	10 %	30 %	37 %	23 %	10 %		17 %							17 %
Kvinnesykdommer og elektiv fødselshjelp	9 %	13 %	11 %	1 %	10 %	7 %	28 %	5 %		11 %							11 %
Lungesykdommer	21 %	16 %	31 %	16 %	12 %	22 %	22 %	11 %		18 %		3 %	20 %			13 %	18 %
Gastroenterologisk kirurgi	32 %	15 %	22 %	9 %	9 %	4 %	35 %	7 %		17 %		1 %				1 %	16 %
Psykisk helsevern voksne	3 %	1 %	1 %	2 %	5 %	12 %	6 %	4 %		4 %		13 %	15 %			15 %	5 %
Plastikk-kirurgi	7 %	31 %		4 %	23 %	30 %	32 %	6 %		23 %							23 %
Urologi	20 %	4 %	17 %	2 %	13 %	14 %	18 %	6 %		11 %							11 %
Total andel / totalt antall alle fagområder	13 %	12 %	18 %	13 %	13 %	20 %	20 %	12 %	2 %	14 %	14 %	9 %	13 %	6 %	7 %	10 %	14 %

Målet er å overholde min 95% av avtalene

# Utvikling antall og andel kontakter med passert planlagt tid

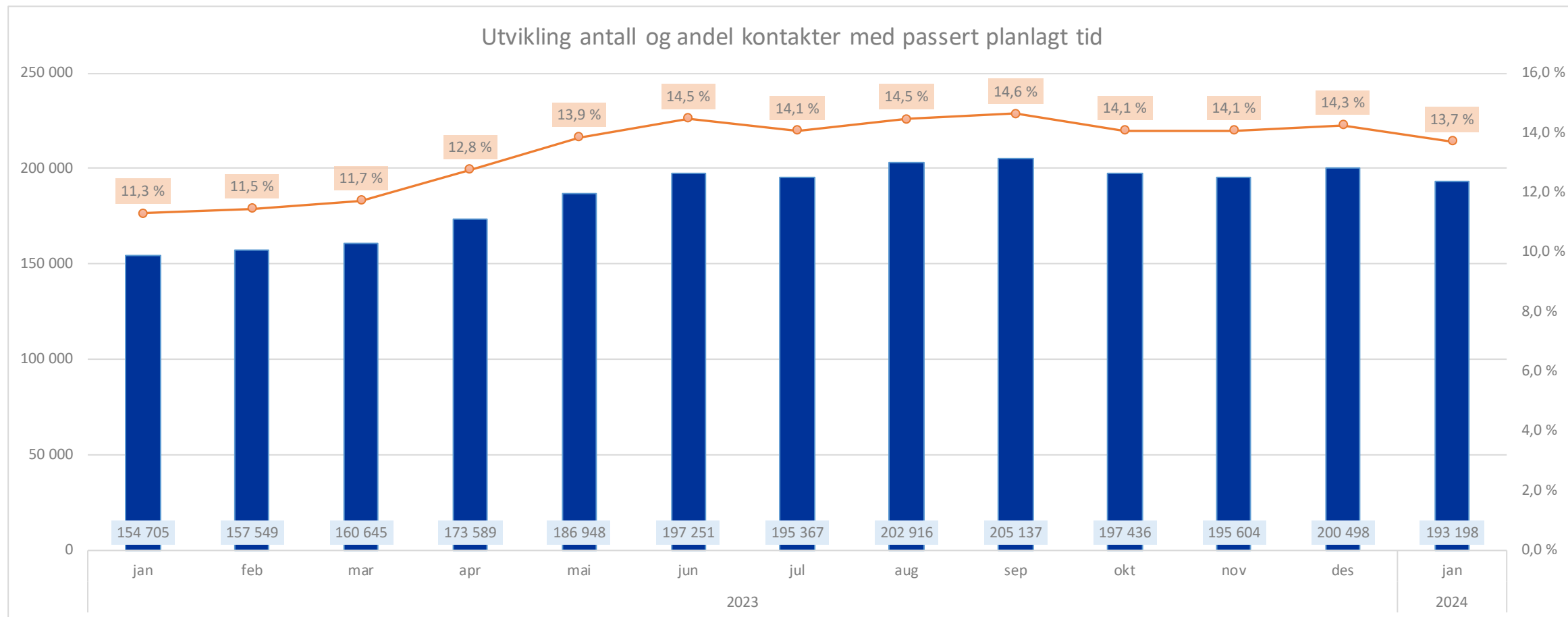

# Antall pasienter innen standard forløpstid for pakkeforløp

## Januar 2024

Hittil i år: 2024 jan																						
Antall pasienter hiå innen standard forløpstid (OF4)																						
Pakkeforløp kreft	AHUS		OUSHF		SIVHF		SIHF		STHF		SØHF		SSHF		VVHF		DHS		LDS		HSØ	
	Antall forløp	Antall innen forløpstid	Antall forløp	Antall innen forløpstid	Antall forløp	Antall innen forløpstid	Antall forløp	Antall innen forløpstid	Antall forløp	Antall innen forløpstid	Antall forløp	Antall innen forløpstid	Antall forløp	Antall innen forløpstid	Antall forløp	Antall innen forløpstid	Antall forløp	Antall innen forløpstid	Antall forløp	Antall innen forløpstid	Antall forløp	Antall innen forløpstid
(A01) Brystkreft	37	23	59	22	22	12	19	12	1	0	23	14	15	8	14	5	2	1			192	97
(A02) Hode- halskreft			27	14			1	0													28	14
(A04) Myelomatose	1	1							1	1			1	0							3	2
(A06) Lymfom	2	1	7	5	3	1	1	1			5	2	3	3	3	2			1	0	25	15
(A07) Bukspyttkjertelkreft	2	2			3	3	1	0					2	1	5	3					13	9
(A12) Tykk- og endetarmskreft	27	6	17	10	15	6	21	15	6	4	21	10	13	12	26	14	7	5	1	0	154	82
(A14) Blærekreft	13	9	12	9	8	8	4	4	6	4	21	17	3	3	13	11					80	65
(A15) Nyrekreft	10	4	1	0	5	5	2	1	3	2	4	0	4	3	3	2					32	17
(A16) Prostatakreft	26	19	36	17	12	6	36	25	6	4	19	6	20	10	24	9	1	1			180	97
(A17) Peniskreft																						
(A18) Testikkelkreft	3	1	4	2	1	0	1	1					2	0							11	4
(A20) Livmorkreft	7	7	11	10	3	2	1	0	4	3	1	0	1	0	2	2					30	24
(A21) Eggstokkreft	5	5	5	4	5	2	1	0			3	2			3	2					22	15
(A22) Livmorhalskreft	2	2	1	1	2	2			1	0			1	1	2	0					9	6
(A23) Hjernekreft	3	3	7	6									1	1	3	2					14	12
(A26) Lungekreft	16	8	15	6	3	1	21	9	6	1	12	5	1	1	11	6	2	0	2	0	89	37
(A30) Kreft hos barn			5	3																	5	3
(A32) Kreft i spiserør og magesekk	3	2	2	1	1	0	2	1			1	0	2	1	2	1	1	1			14	7
(A34) Primær leverkreft													1	0							1	0
(A36) Sarkom			10	7	1	1															11	8
(A37) Skjoldbruskkjertelkreft	2	0	2	2																	4	2
(A38) Malignt melanom	5	5	26	25	7	6	5	4	10	10	12	9	14	8	13	11	10	10			102	88
(A39) Nevroendokrine svulster	3	3	2	2			1	1					1	1	1	1					8	8
(A40) Galleveiskreft															2	2					2	2
<b>Totalsum</b>	<b>167</b>	<b>101</b>	<b>249</b>	<b>146</b>	<b>91</b>	<b>55</b>	<b>117</b>	<b>74</b>	<b>44</b>	<b>29</b>	<b>122</b>	<b>65</b>	<b>85</b>	<b>53</b>	<b>127</b>	<b>73</b>	<b>23</b>	<b>18</b>	<b>4</b>	<b>0</b>	<b>1 029</b>	<b>614</b>

# Andel pasienter innen standard forløpstid for pakkeforløp

## Januar 2024

Hittil i år: 2024 jan											
Andel pasienter hiå innen standard forløpstid (OF4)											
Pakkeforløp kreft	AHUS	OUSHF	SIVHF	SIHF	STHF	SØHF	SSHF	VVHF	DHS	LDS	HSØ
(A01) Brystkreft	62 %	37 %	55 %	63 %	0 %	61 %	53 %	36 %	50 %		51 %
(A02) Hode- halskreft		52 %		0 %							50 %
(A04) Myelomatose	100 %				100 %		0 %				67 %
(A06) Lymfom	50 %	71 %	33 %	100 %		40 %	100 %	67 %		0 %	60 %
(A07) Bukspyttkjertelkreft	100 %		100 %	0 %			50 %	60 %			69 %
(A12) Tykk- og endetarmskreft	22 %	59 %	40 %	71 %	67 %	48 %	92 %	54 %	71 %	0 %	53 %
(A14) Blærekreft	69 %	75 %	100 %	100 %	67 %	81 %	100 %	85 %			81 %
(A15) Nyrkreft	40 %	0 %	100 %	50 %	67 %	0 %	75 %	67 %			53 %
(A16) Prostatakreft	73 %	47 %	50 %	69 %	67 %	32 %	50 %	38 %	100 %		54 %
(A17) Peniskreft											
(A18) Testikkelkreft	33 %	50 %	0 %	100 %			0 %				36 %
(A20) Livmorkreft	100 %	91 %	67 %	0 %	75 %	0 %	0 %	100 %			80 %
(A21) Eggstokkreft	100 %	80 %	40 %	0 %		67 %		67 %			68 %
(A22) Livmorhalskreft	100 %	100 %	100 %		0 %		100 %	0 %			67 %
(A23) Hjernekreft	100 %	86 %					100 %	67 %			86 %
(A26) Lungekreft	50 %	40 %	33 %	43 %	17 %	42 %	100 %	55 %	0 %	0 %	42 %
(A30) Kreft hos barn		60 %									60 %
(A32) Kreft i spiserør og magesekk	67 %	50 %	0 %	50 %		0 %	50 %	50 %	100 %		50 %
(A34) Primær leverkreft							0 %				0 %
(A36) Sarkom		70 %	100 %								73 %
(A37) Skjoldbruskkjertelkreft	0 %	100 %									50 %
(A38) Malignt melanom	100 %	96 %	86 %	80 %	100 %	75 %	57 %	85 %	100 %		86 %
(A39) Nevroendokrine svulster	100 %	100 %		100 %			100 %	100 %			100 %
(A40) Galleveiskreft								100 %			100 %
<b>Totalsum</b>	<b>60 %</b>	<b>59 %</b>	<b>60 %</b>	<b>63 %</b>	<b>66 %</b>	<b>53 %</b>	<b>62 %</b>	<b>57 %</b>	<b>78 %</b>	<b>0 %</b>	<b>60 %</b>

Målkrav innfridd, bedre enn 70 %

Målkrav ikke innfridd, 60-70 %

Målkrav ikke innfridd, 0-60 %

# Andel korridorpasienter - somatikk

Andel korridorpasienter somatikk

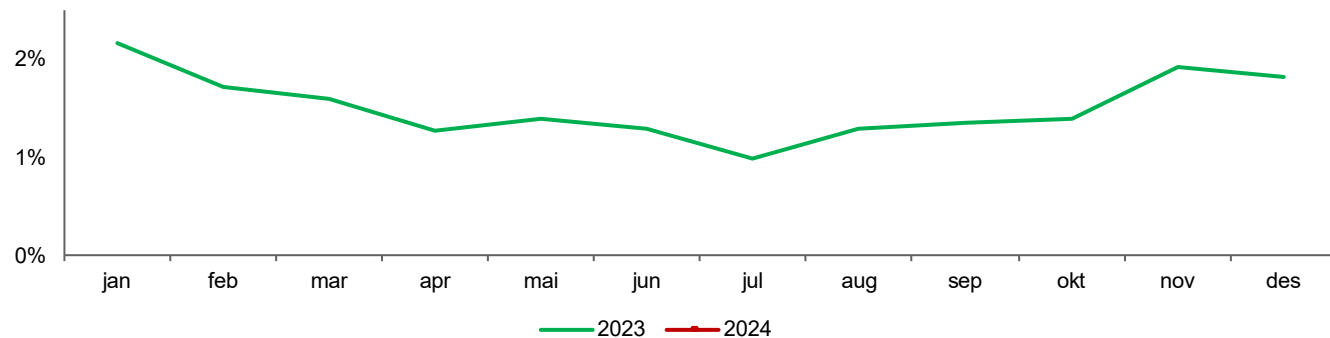

Andel korridorpasienter - somatikk	Des	Jan	HiÅ 2024	HiÅ 2023	HiÅ 2022
Akershus universitetssykehus HF	3,5 %	6,6 %	6,6 %	3,6 %	1,5 %
Oslo universitetssykehus HF	0,8 %	0,6 %	0,6 %	0,8 %	0,6 %
Sunnaas sykehus HF	0,0 %	0,0 %	0,0 %	0,0 %	0,0 %
Sykehuset i Vestfold HF	3,8 %	3,8 %	3,8 %	3,9 %	0,8 %
Sykehuset Innlandet HF	1,9 %	2,1 %	2,1 %	2,6 %	1,0 %
Sykehuset Telemark HF	2,3 %	4,5 %	4,5 %	4,2 %	2,6 %
Sykehuset Østfold HF	2,1 %	2,5 %	2,5 %	2,1 %	1,3 %
Sørlandet sykehus HF	0,3 %	0,3 %	0,3 %	0,3 %	0,2 %
Vestre Viken HF	1,7 %	2,4 %	2,4 %	2,5 %	0,8 %
Helse Sør-Øst foretaksgruppen	1,8 %	2,6 %	2,6 %	2,2 %	1,0 %
Betanien Hospital	0,0 %	0,0 %	0,0 %	0,0 %	0,0 %
Diakonhjemmet Sykehus	1,2 %	1,4 %	1,4 %	0,7 %	0,3 %
Lovisenberg Diakonale Sykehus	2,8 %	2,4 %	2,4 %	3,3 %	0,8 %
Martina Hansens Hospital	0,0 %	0,0 %	0,0 %	0,0 %	0,0 %
Revmatismesykehuset	0,0 %	0,0 %	0,0 %	0,0 %	0,0 %
Helse Sør-Øst inkl. private ideelle sykehus	1,8 %	2,6 %	2,6 %	2,2 %	0,9 %

# Ventetiden skal reduseres innen alle tjenesteområder

## Status ventetider per tjenesteområde per helseforetak/sykehus

Ventetiden skal ikke øke sammenliknet med 2023	Gjennomsnitt hele 2023				Hittil i år Jan 2024				Endring i prosent 2023 til 2024			
	Somatikk	VOP	BUP	TSB	Somatikk	VOP	BUP	TSB	Somatikk	VOP	BUP	TSB
Akershus universitetssykehus HF	73,5	59,9	47,2	22,1	76,9	67,3	51,9	26,5	4,6 %	12,3 %	10,0 %	20,2 %
Oslo universitetssykehus HF	70,8	43,2	52,1	30,8	73,2	53,2	56,1	37,7	3,4 %	23,1 %	7,6 %	22,2 %
Sunnaas sykehus HF	58,9				58,5				-0,7 %			
Sykehuset i Vestfold HF	79,2	41,8	39,0	33,0	81,4	47,0	33,2	32,2	2,9 %	12,4 %	-15,1 %	-2,3 %
Sykehuset Innlandet HF	74,2	47,2	58,7	31,9	78,5	50,6	51,1	34,2	5,9 %	7,2 %	-13,0 %	7,1 %
Sykehuset Telemark HF	75,9	60,8	42,7	23,9	73,7	97,3	48,4	40,1	-2,9 %	60,1 %	13,4 %	67,5 %
Sykehuset Østfold HF	73,1	56,3	55,9	21,9	81,4	61,5	58,6	28,6	11,4 %	9,2 %	4,7 %	30,7 %
Sørlandet sykehus HF	77,3	50,0	57,8	28,4	74,5	48,8	56,2	35,8	-3,5 %	-2,4 %	-2,7 %	25,9 %
Vestre Viken HF	71,7	47,3	46,3	32,6	74,8	52,0	46,4	36,7	4,4 %	9,9 %	0,2 %	12,5 %
Helse Sør-Øst Foretaksgruppen	73,9	51,0	50,0	27,4	76,7	58,5	50,8	32,8	3,7 %	14,7 %	1,6 %	19,5 %
Betanien Hospital	87,7				102,2				16,6 %			
Diakonhjemmet Sykehus	70,7	42,4	33,8	34,0	65,8	44,0	76,0	35,5	-7,0 %	3,8 %	124,8 %	4,4 %
Lovisenberg Diagonale Sykehus	86,6	59,2	43,5	42,3	86,1	62,8	50,6	40,2	-0,6 %	6,1 %	16,3 %	-5,0 %
Martina Hansens Hospital	71,7				66,3				-7,5 %			
Revmatismesykehuset	37,1				26,2				-29,4 %			
Helse Sør-Øst inkl. private ideelle sykehus	75,4	52,0	49,4	31,6	77,6	59,4	51,8	35,4	2,9 %	14,2 %	4,8 %	12,0 %

# Styrke psykisk helsevern og tverrfaglig spesialisert rusbehandling

## Status aktivitet per tjenestoområde per helseforetak/sykehus

Helseforetak / sykehus	Ventetider hittil i år			Prosentvis endring hittil i år 2023 - 2024			
	52,0	49,4	31,6	Liggedøgn		Polikliniske opphold	
	VOP	BUP	TSB	VOP	BUP	VOP	BUP
Akershus universitetssykehus HF	67,3	51,9	26,5	-11,3 %	-10,5 %	11,4 %	1,5 %
Oslo universitetssykehus HF	53,2	56,1	37,7	-5,4 %	-24,2 %	-2,6 %	-5,3 %
Sykehuset i Vestfold HF	47,0	33,2	32,2	36,6 %	-4,5 %	-2,5 %	-8,1 %
Sykehuset Innlandet HF	50,6	51,1	34,2	6,0 %	47,1 %	2,1 %	6,1 %
Sykehuset Telemark HF	97,3	48,4	40,1	5,0 %	8,0 %	-0,4 %	-15,5 %
Sykehuset Østfold HF	61,5	58,6	28,6	125,8 %	-92,6 %	-6,9 %	3,5 %
Sørlandet sykehus HF	48,8	56,2	35,8	3,6 %	-0,4 %	-13,5 %	-3,5 %
Vestre Viken HF	52,0	46,4	36,7	-2,3 %	-13,6 %	-3,0 %	-7,8 %
Helse Sør-Øst RHF	-	-	-	37,8 %	-2,0 %	47,2 %	
Helse Sør-Øst Foretaksgruppen	58,5	50,8	32,8	18,8 %	-14,8 %	0,3 %	-3,4 %
Diakonhjemmet Sykehus	44,0	76,0	35,5	-18,4 %		-4,2 %	6,4 %
Lovisenberg Diagonale Sykehus	62,8	50,6	40,2	2,7 %		-4,7 %	-11,6 %
Helse Sør-Øst inkl. private ideelle sykehus	59,4	51,8	35,4	17,3 %	-14,8 %	-0,4 %	-3,6 %



# Antall inntektsgivende polikliniske opphold per tjenesteområde

## Per helseforetak/sykehus

Polikliniske opphold	Hittil i år 2023				Hittil i år 2024				Endring i prosent 2023 til 2024			
	Somatikk	VOP	BUP	TSB	Somatikk	VOP	BUP	TSB	Somatikk	VOP	BUP	TSB
Akershus universitetssykehus HF	41 232	13 893	8 888	2 275	42 820	15 470	9 024	2 794	3,9 %	11,4 %	1,5 %	22,8 %
Oslo universitetssykehus HF	82 379	9 187	5 539	2 347	82 418	8 944	5 247	2 195	0,0 %	-2,6 %	-5,3 %	-6,5 %
Sunnaas sykehus HF	778				849				9,1 %			
Sykehuset i Vestfold HF	23 680	6 921	4 237	1 901	23 587	6 750	3 892	1 813	-0,4 %	-2,5 %	-8,1 %	-4,6 %
Sykehuset Innlandet HF	33 769	9 650	4 127	1 149	32 432	9 855	4 379	1 288	-4,0 %	2,1 %	6,1 %	12,1 %
Sykehuset Telemark HF	17 247	3 885	3 140	769	15 807	3 871	2 653	798	-8,3 %	-0,4 %	-15,5 %	3,8 %
Sykehuset Østfold HF	28 959	6 434	3 747	2 057	29 994	5 990	3 880	2 308	3,6 %	-6,9 %	3,5 %	12,2 %
Sørlandet sykehus HF	34 007	9 978	3 784	2 208	33 010	8 634	3 652	2 356	-2,9 %	-13,5 %	-3,5 %	6,7 %
Vestre Viken HF	46 231	13 314	9 556	2 457	46 410	12 910	8 815	2 325	0,4 %	-3,0 %	-7,8 %	-5,4 %
Helse Sør-Øst RHF	-	2 178	-	3 443	-	3 206	-	2 802		47,2 %		-18,6 %
Helse Sør-Øst Foretaksgruppen	308 282	75 440	43 018	18 606	307 327	75 630	41 542	18 679	-0,3 %	0,3 %	-3,4 %	0,4 %
Betanien Hospital	2 391				2 929				22,5 %			
Diakonhjemmet Sykehus	7 318	4 177	1 017	571	7 759	4 001	1 082	579	6,0 %	-4,2 %	6,4 %	1,4 %
Lovisenberg Diakonale Sykehus	8 470	8 722	2 417	789	8 372	8 314	2 137	928	-1,2 %	-4,7 %	-11,6 %	17,6 %
Martina Hansens Hospital	3 696				3 779				2,2 %			
Revmatismesykehuset	1 212				1 428				17,8 %			
Helse Sør-Øst inkl. private ideelle sykehus	331 369	88 339	46 452	19 966	331 594	87 945	44 761	20 186	0,1 %	-0,4 %	-3,6 %	1,1 %

# Andel avviste henvisninger innen psykisk helsevern

Andel avviste henvisninger ved poliklinikkene	Januar 2024		Januar 2023		Hittil i år 2024		Hittil i år 2023	
	BUP	VOP	BUP	VOP	BUP	VOP	BUP	VOP
Akershus universitetssykehus HF	9,4 %	39,0 %	10,9 %	30,7 %	9,4 %	39,0 %	10,9 %	30,7 %
Oslo universitetssykehus HF	16,5 %	39,1 %	20,5 %	33,6 %	16,5 %	39,1 %	20,5 %	33,6 %
Sykehuset i Vestfold HF	23,6 %	31,4 %	24,4 %	29,6 %	23,6 %	31,4 %	24,4 %	29,6 %
Sykehuset Innlandet HF	25,1 %	28,3 %	12,3 %	32,4 %	25,1 %	28,3 %	12,3 %	32,4 %
Sykehuset Telemark HF	17,8 %	34,5 %	17,4 %	29,4 %	17,8 %	34,5 %	17,4 %	29,4 %
Sykehuset Østfold HF	20,0 %	41,5 %	11,8 %	26,7 %	20,0 %	41,5 %	11,8 %	26,7 %
Sørlandet sykehus HF	15,6 %	38,7 %	37,9 %	42,3 %	15,6 %	38,7 %	37,9 %	42,3 %
Vestre Viken HF	24,5 %	31,6 %	34,5 %	19,1 %	24,5 %	31,6 %	34,5 %	19,1 %
Helse Sør-Øst Foretaksgruppen	18,7 %	35,9 %	21,2 %	29,9 %	18,7 %	35,9 %	21,2 %	29,9 %
Diakonhjemmet Sykehus	12,8 %	25,0 %	4,7 %	33,2 %	12,8 %	25,0 %	4,7 %	33,2 %
Lovisenberg Diagonale Sykehus	9,7 %	28,4 %	28,0 %	27,0 %	9,7 %	28,4 %	28,0 %	27,0 %
Private institusjoner	0,0 %	8,3 %	0,0 %	15,3 %	0,0 %	8,3 %	0,0 %	15,3 %
Helse Sør-Øst inkl. private ideelle sykehus og private rusinstitusjoner	18,2 %	34,1 %	21,1 %	29,7 %	18,2 %	34,1 %	21,1 %	29,7 %

# Aktivitet somatikk

## Foretaksgruppen inkludert private (hittil i år)

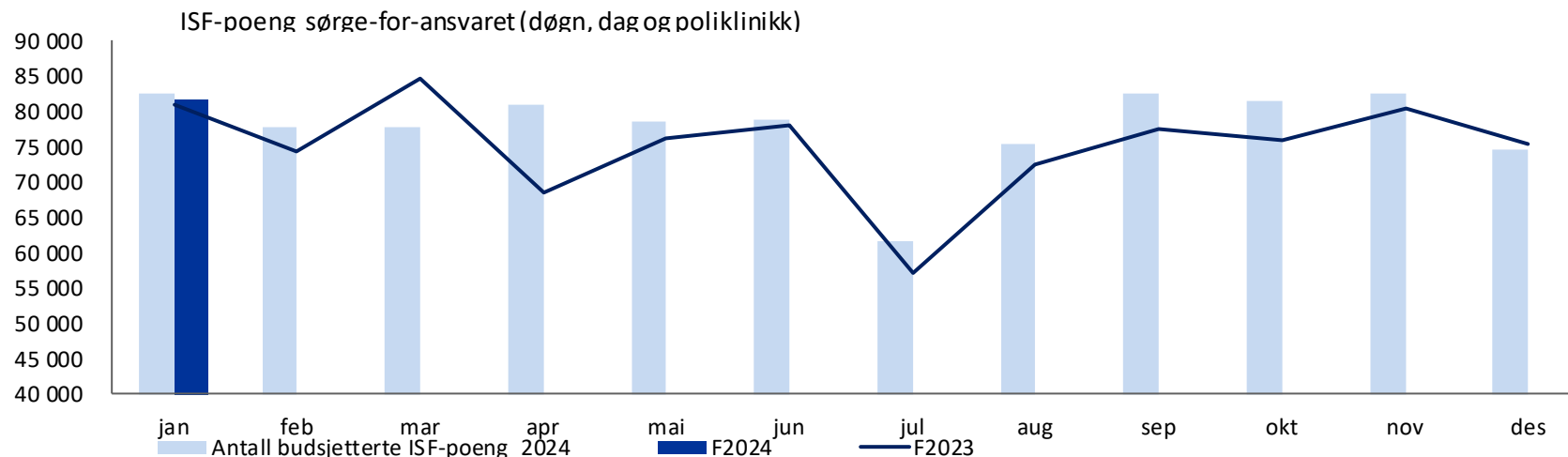

ISF-poeng - Januar 2024	Hittil i år				HiÅ 2023 - HiÅ 2024		Årsestimat vs årsbudsjett		
	Faktisk	Budsjett	Avvik	Avvik i prosent	Endring	Endring i prosent	Estimat per januar	Avvik budsjett	Avvik i prosent
ISF-poeng pasientbehandling									
ISF (døgn) iht. sørge-for	56 500	56 985	- 485	-0,9 %	- 829	-1,4 %	654 783	0	0,0 %
ISF (dag) iht. sørge-for	8 320	8 362	- 41	-0,5 %	679	8,9 %	91 079	-2	0,0 %
ISF (poliklinikk) iht. sørge-for	17 028	17 166	- 139	-0,8 %	1 030	6,4 %	188 850	3	0,0 %
ISF (døgn, dag og poli) iht. sørge-for	81 848	82 513	- 665	-0,8 %	881	1,1 %	934 711	1	0,0 %
ISF-poeng legemidler									
Legemidler	4 180	4 169	11	0,3 %	137	3,4 %	50 403	4	0,0 %
Totalt antall ISF-poeng (døgn, dag, poliklinikk og legemidler) iht. sørge-for-ansvaret	86 028	86 683	- 654	-0,8 %	1 018	1,2 %	985 114	5	0,0 %
Gjestepasienter fra andre regioner	2 163	2 298	- 135	-5,9 %	81	3,9 %	26 990	2	0,0 %

# Aktivitet somatikk

## ISF-poeng sørge-for-ansvaret per utfører (hittil i år)

ISF-poeng iht. sørge-for-ansvaret per utfører	Hittil i år				HiÅ 2023 - HiÅ 2024		Årsestimat vs årsbudsjett	
	Faktisk	Budsjett	Avvik	Avvik i prosent	Endring	Endring i prosent	Endring	Endring i prosent
Akershus universitetssykehus HF	11 537	11 735	- 198	-1,7 %	456	4,1 %	0	0,0 %
Oslo universitetssykehus HF	20 523	19 880	643	3,2 %	889	4,5 %	0	0,0 %
Sunnaas sykehus HF	424	449	- 25	-5,5 %	- 17	-3,9 %	0	0,0 %
Sykehuset i Vestfold HF	5 887	5 771	116	2,0 %	- 30	-0,5 %	0	0,0 %
Sykehuset Innlandet HF	8 440	8 368	73	0,9 %	98	1,2 %	0	0,0 %
Sykehuset Telemark HF	4 014	4 146	- 132	-3,2 %	- 190	-4,5 %	0	0,0 %
Sykehuset Østfold HF	7 467	7 574	- 107	-1,4 %	- 133	-1,7 %	0	0,0 %
Sørlandet sykehus HF	6 884	6 998	- 114	-1,6 %	- 76	-1,1 %	0	0,0 %
Vestre Viken HF	10 783	11 343	- 560	-4,9 %	27	0,3 %	0	0,0 %
Helse Sør-Øst Foretaksgruppen	75 960	76 264	- 303	-0,4 %	1 023	1,4 %	0	0,0 %
Betanien Hospital	341	343	- 2	-0,5 %	30	9,6 %	0	0,0 %
Diakonhjemmet Sykehus	1 902	2 137	- 235	-11,0 %	- 255	-11,8 %	- 2	0,0 %
Lovisenberg Diakonale Sykehus	1 916	2 003	- 87	-4,3 %	24	1,3 %	0	0,0 %
Martina Hansens Hospital	682	676	6	0,9 %	22	3,3 %	0	0,0 %
Revmatismesykehuset	121	114	7	6,5 %	11	9,6 %	0	0,0 %
Helse Sør-Øst inkl. private ideelle sykehus	80 922	81 536	- 614	-0,8 %	855	1,1 %	- 2	0,0 %
Kjøp fra andre helseregioner	704	756	- 52	-6,8 %	132	23,0 %	3	0,0 %
Kjøp fra private avtaleparter	222	222	0	0,0 %	- 106		0	0,0 %
Fritt behandlingsvalg	0	0	0		0		0	
Sum ISF-poeng (døgn, dag og poliklinikk)	81 848	82 513	- 665	-0,8 %	881	1,1 %	1	0,0 %
Legemidler	4 180	4 169	11	0,3 %	137	3,4 %	4	0,0 %
Sum ISF-poeng iht "sørge for"-ansvaret	86 028	86 683	- 654	-0,8 %	1 018	1,2 %	5	0,0 %

# Aktivitet psykisk helsevern og TSB

## ISF-poeng sørge-for-ansvaret (hittil i år)

ISF-poeng sørge-for-ansvaret	Hittil i år				HiÅ 2023 - HiÅ 2024		Årsestimat vs årsbudsjett		
	Faktisk	Budsjett	Avvik	Avvik i prosent	Endring	Endring i prosent	Estimat per januar	Avvik budsjett	Avvik i prosent
VOP - Psykisk helsevern for voksne	16 068	17 458	-1 391	-8,0 %	- 707	-4,2 %	190 854	50	0,0 %
BUP - Psykisk helsevern for barn og unge	14 416	15 433	-1 017	-6,6 %	- 503	-3,4 %	162 475	-1	0,0 %
Totalt PHV - psykisk helsevern	30 484	32 891	-2 407	-7,3 %	-1 210	-3,8 %	353 329	49	0,0 %
TSB - Tverrfaglig spesialisert rusbehandling	3 345	3 572	- 228	-6,4 %	175	5,5 %	40 607	0	0,0 %
Totalt PHV og TSB	33 829	36 463	-2 635	-7,2 %	-1 035	-3,0 %	393 936	49	0,0 %

# Aktivitet psykisk helsevern og TSB

## ISF-poeng sørge-for-ansvaret per utfører (hittil i år)

Januar 2024 - hittil i år	VOP				BUP				PHV samlet				TSB			
ISF-poeng	Faktisk HiÅ	Budsjett HiÅ	Avvik	Avvik i prosent	Faktisk HiÅ	Budsjett HiÅ	Avvik	Avvik i prosent	Faktisk HiÅ	Budsjett HiÅ	Avvik	Avvik i prosent	Faktisk HiÅ	Budsjett HiÅ	Avvik	Avvik i prosent
Akershus universitetssykehus HF	2 756	3 036	-280	-9,2 %	2 718	2 956	-238	-8,1 %	5 474	5 992	-518	-8,6 %	428	481	-53	-11,1 %
Oslo universitetssykehus HF	1 687	1 747	-60	-3,4 %	1 716	1 573	143	9,1 %	3 403	3 320	83	2,5 %	393	347	46	13,2 %
Sykehuset i Vestfold HF	1 265	1 465	-201	-13,7 %	1 332	1 455	-122	-8,4 %	2 597	2 920	-323	-11,1 %	361	329	32	9,9 %
Sykehuset Innlandet HF	2 022	1 931	91	4,7 %	1 484	1 571	-87	-5,5 %	3 506	3 502	4	0,1 %	261	237	24	10,1 %
Sykehuset Telemark HF	691	709	-18	-2,5 %	773	1 000	-227	-22,7 %	1 465	1 709	-245	-14,3 %	109	103	6	5,6 %
Sykehuset Østfold HF	1 134	1 317	-184	-13,9 %	1 349	1 321	28	2,1 %	2 483	2 639	-156	-5,9 %	417	513	-96	-18,7 %
Sørlandet sykehus HF	1 603	1 899	-296	-15,6 %	1 200	1 240	-40	-3,2 %	2 803	3 139	-337	-10,7 %	400	452	-52	-11,5 %
Vestre Viken HF	2 515	2 832	-317	-11,2 %	2 896	3 344	-448	-13,4 %	5 411	6 176	-765	-12,4 %	401	480	-79	-16,4 %
Helse Sør-Øst Foretaksgruppen	13 674	14 938	-1 264	-8,5 %	13 468	14 461	-993	-6,9 %	27 142	29 398	-2 256	-7,7 %	2 770	2 942	-172	-5,8 %
Diakonhjemmet Sykehus	709	790	-81	-10,3 %	297	376	-79	-21,0 %	1 006	1 166	-160	-13,7 %	100	148	-48	-32,4 %
Lovisenberg Diagonale Sykehus	1 539	1 580	-41	-2,6 %	651	596	55	9,2 %	2 190	2 176	14	0,6 %	174	177	-3	-1,7 %
Helse Sør-Øst inkl. private ideelle sykehus	15 922	17 308	-1 386	-8,0 %	14 416	15 433	-1 017	-6,6 %	30 338	32 740	-2 402	-7,3 %	3 044	3 267	-223	-6,8 %
Kjøp fra andre helseregioner	20	25	-5	-20,2 %	-	-	-		20	25	-5	-20,2 %	-	5	-5	-100,0 %
Kjøp fra private institusjoner	126	126	-	0,0 %	-	-	-		126	126	-	0,0 %	301	301	-	0,0 %
ISF- poeng Fritt behandlingsvalg	-	-	-		-	-	-		-	-	-		-	-	-	
Helse Sør-Øst inkludert kjøp (poliklinikk)	16 068	17 458	-1 391	-8,0 %	14 416	15 433	-1 017	-6,6 %	30 484	32 891	-2 407	-7,3 %	3 345	3 572	-228	-6,4 %

# Aktivitet (døgn, dag og poliklinikk) - alle tjenesteområder

Antall behandlinger	Akkumulert Januar				HiÅ 2023 - 2024		Årsestimat vs årsbudsjett	
	Faktisk	Budsjett	Avvik	Avvik i prosent	Endring	Endring i prosent	Endring	Endring i prosent
<b>Somatikk</b>								
Antall utskrivninger døgnbehandling	41 977	42 112	- 135	-0,3 %	- 432	-1,0 %	- 2	0,0 %
Antall liggedøgn døgnbehandling	155 933	152 580	3 354	2,2 %	3 340	2,2 %	- 1	0,0 %
Antall oppholdsdager dagbehandling	35 674	35 553	121	0,3 %	832	2,4 %	0	0,0 %
Antall inntektsgivende polikliniske opphold	331 594	341 416	-9 822	-2,9 %	225	0,1 %	0	0,0 %
<b>VOP - Psykisk helsevern for voksne</b>								
Antall utskrivninger døgnbehandling	2 285	2 216	69	3,1 %	- 21	-0,9 %	1	0,0 %
Antall liggedøgn døgnbehandling	56 080	46 826	9 254	19,8 %	8 289	17,3 %	10 657	1,9 %
Antall oppholdsdager dagbehandling	130	150	- 20	-13,6 %	5	4,0 %	0	0,0 %
Antall inntektsgivende polikliniske opphold	87 945	91 865	-3 920	-4,3 %	- 394	-0,4 %	3 076	0,3 %
<b>BUP - Psykisk helsevern for barn og unge</b>								
Antall utskrivninger døgnbehandling	118	123	- 5	-4,3 %	- 26	-18,1 %	0	0,0 %
Antall liggedøgn døgnbehandling	4 587	4 900	- 313	-6,4 %	- 797	-14,8 %	0	0,0 %
Antall oppholdsdager dagbehandling	67	88	- 21	-23,8 %	- 16	-19,3 %	0	0,0 %
Antall inntektsgivende polikliniske opphold	44 761	47 401	-2 640	-5,6 %	-1 691	-3,6 %	0	0,0 %
<b>TSB - Tverrfaglig spesialisert behandling av rusmiddelavhengige</b>								
Antall utskrivninger døgnbehandling	789	747	42	5,6 %	26	3,4 %	0	0,0 %
Antall liggedøgn døgnbehandling	30 725	32 528	-1 803	-5,5 %	- 499	-1,6 %	0	0,0 %
Antall oppholdsdager dagbehandling	193	122	71	58,0 %	91	89,2 %	0	0,0 %
Antall inntektsgivende polikliniske opphold	20 186	20 432	- 246	-1,2 %	220	1,1 %	2	0,0 %

# Telefon- og videokonsultasjoner

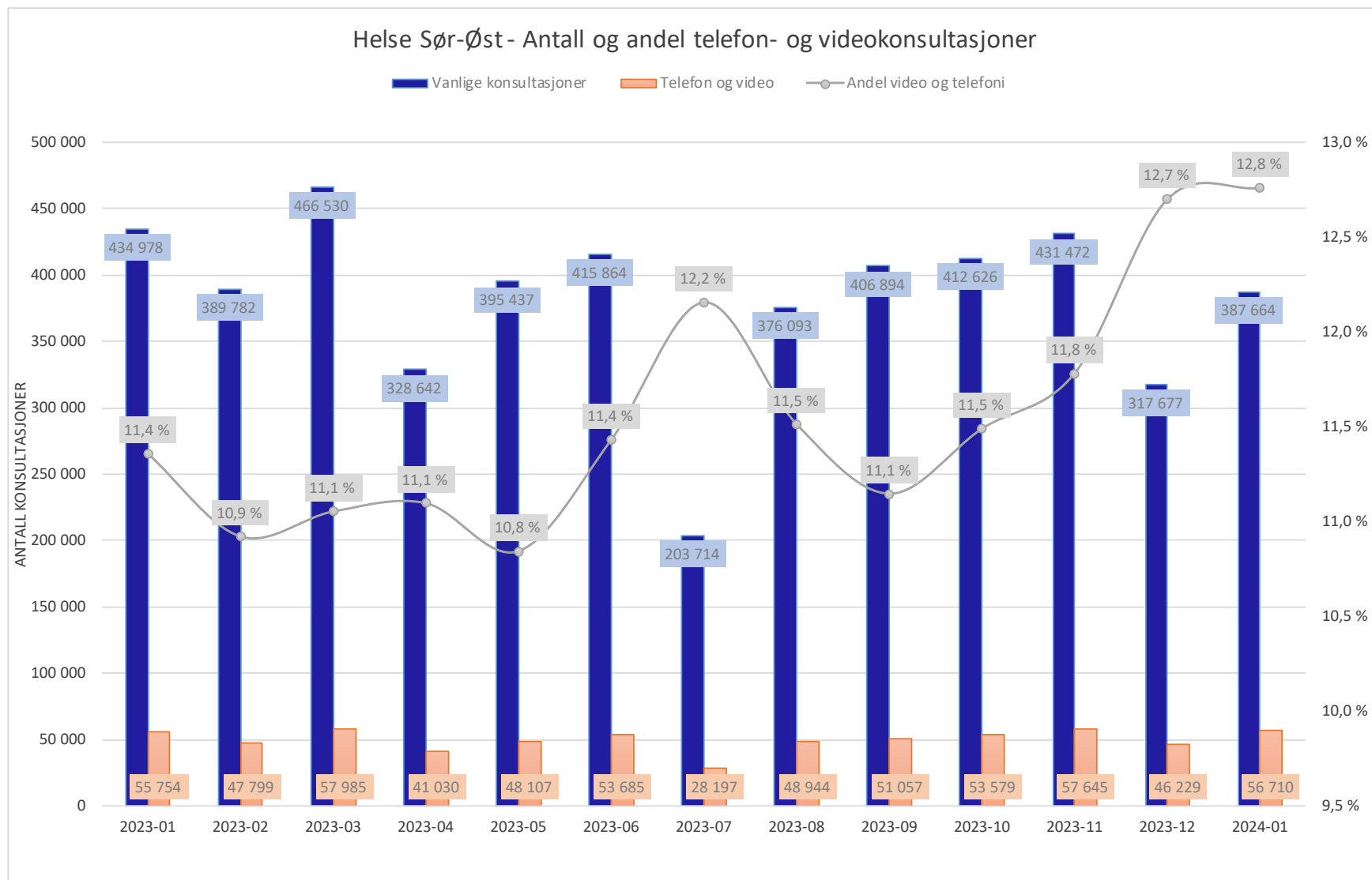



# Telefon- og videokonsultasjoner

## Per helseforetak/sykehus

Helse Sør-Øst - Telefoni- og videokonsultasjoner	HiÅ 2024			2023			Endring andel 2024-2023
	Helseforetak	Antall telefoni - og video	Antall vanlige konsultasjoner	Andel telefoni - og video	Antall telefoni - og video	Antall vanlige konsultasjoner	
Akershus universitetssykehus HF	9 608	57 943	14,2 %	88 779	634 267	12,3 %	1,9 %
Oslo universitetssykehus HF	8 697	73 005	10,6 %	100 505	919 740	9,9 %	0,8 %
Sunnaas sykehus HF	289	551	34,4 %	3 394	6 051	35,9 %	-1,5 %
Sykehuset i Vestfold HF	6 175	34 357	15,2 %	53 541	381 912	12,3 %	2,9 %
Sykehuset Innlandet HF	6 803	41 334	14,1 %	69 070	437 047	13,6 %	0,5 %
Sykehuset Telemark HF	2 944	20 162	12,7 %	30 693	228 331	11,8 %	0,9 %
Sykehuset Østfold HF	5 094	40 510	11,2 %	47 042	438 318	9,7 %	1,5 %
Sørlandet sykehus HF	6 562	40 216	14,0 %	61 659	448 097	12,1 %	1,9 %
Vestre Viken HF	8 746	61 418	12,5 %	89 197	670 126	11,7 %	0,7 %
Betanien Høspital	158	2 519	5,9 %	1 169	33 173	3,4 %	2,5 %
Diakonhjemmet Sykehus	1 253	10 984	10,2 %	15 008	136 568	9,9 %	0,3 %
Lovisenberg Diakonale Sykehus	0	0	0,0 %	25 852	193 680	11,8 %	-11,8 %
Martina Hansens Høspital	256	3 381	7,0 %	2 949	39 831	6,9 %	0,1 %
Revmatismesykehuset	125	1 284	8,9 %	1 153	12 568	8,4 %	0,5 %
Helse Sør-Øst m/ private ideelle sykehus	56 710	387 664	12,8 %	590 011	4 579 709	11,4 %	1,3 %

# Bemanning

## Månedsværk

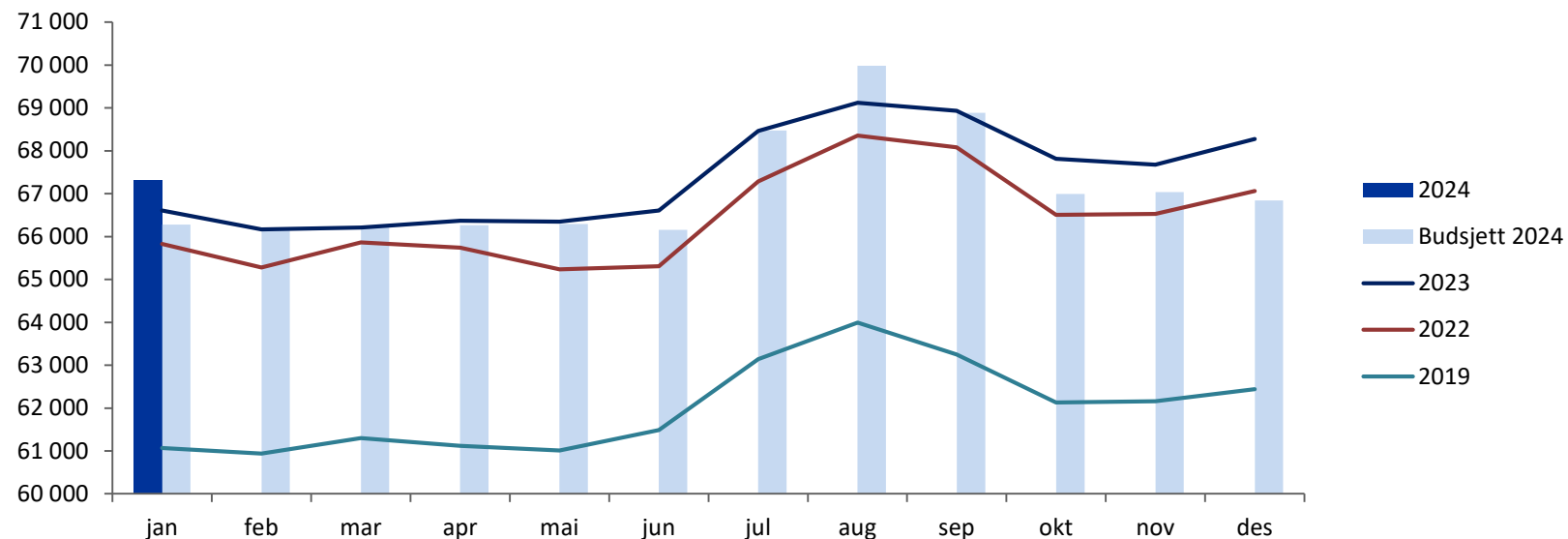

Brutto månedsværk	2019	Hittil i år per jan (snitt)				2023	HiÅ 2023 - 2024 per jan		Totalt antall ansatte		
	Faktisk	Faktisk	Budsjett	Avvik	Avvik i prosent	Arsestimat	Endring	Endring i prosent	2019	2024 per jan	Avvik i prosent
Akershus universitetssykehus HF	7 522	8 911	8 722	189	2,2 %	8 826	181	2,1%	10 046	11 524	16,3 %
Oslo universitetssykehus HF	19 408	20 311	20 028	282	1,4 %	20 241	- 78	-0,4%	24 144	24 800	5,2 %
Sunnaas sykehus HF	562	578	560	18	3,3 %	568	3	0,6%	789	805	5,5 %
Sykehusapotekene HF	746	922	913	9	1,0 %	910	74	8,8%	890	1 056	20,4 %
Sykehuset i Vestfold HF	4 123	4 458	4 347	111	2,5 %	4 437	70	1,6%	5 350	5 669	8,5 %
Sykehuset Innlandet HF	6 751	6 974	6 841	133	1,9 %	6 918	71	1,0%	9 070	8 899	1,4 %
Sykehuset Telemark HF	2 990	3 279	3 218	61	1,9 %	3 281	119	3,8%	3 904	4 102	7,2 %
Sykehuset Østfold HF	5 153	5 664	5 490	174	3,2 %	5 678	17	0,3%	6 984	7 238	7,0 %
Sykehuspartner HF	1 502	1 908	1 951	- 43	-2,2 %	1 951	96	5,3%	1 522	1 925	27,6 %
Sørlandet sykehus HF	5 709	5 989	6 012	- 23	-0,4 %	6 070	35	0,6%	7 497	7 543	2,8 %
Vestre Viken HF	7 358	8 126	8 000	127	1,6 %	8 088	107	1,3%	9 686	10 188	6,7 %
Helse Sør-Øst RHF	179	180	193	- 13	-6,7 %	191	0	0,1%	192	186	-1,8 %
Helse Sør-Øst Foretaksgruppen	62 004	67 301	66 276	1 026	1,5 %	67 159	696	1,0%	80 074	83 935	7,2 %

Med brutto månedsværk menes all arbeidstid som er utbetalt omgjort til månedsværk. Dette inkluderer faste ansatte, vikarer, engasjement, ansatte som har permisjon med lønn, utvidet arbeidstid leger, timelønn/merarbeid og overtid lønnet av foretaksgruppen.

# Bemanning

## Innleie helsepersonell fra vikarbyrå - og lønnskostnader



Foretak	Innleie helsepersonell fra vikarbyrå hittil i år				Lønnskostnad eks. pensjon hittil i år				Avvik HiÅ innleie og lønn	
	Faktisk	Budsjett	Avvik	Avvik i prosent	Faktisk	Budsjett	Avvik	Avvik i prosent	Sum	Avvik i prosent
Akershus universitetssykehus HF	10 454	9 179	1 275	13,9 %	699 050	687 250	11 800	1,7 %	13 075	1,8 %
Oslo universitetssykehus HF	16 003	5 926	10 077	170,0 %	1 566 597	1 590 464	-23 867	-1,5 %	-13 790	-0,9 %
Sunnaas sykehus HF	0	0	0	0,0 %	40 897	40 626	270	0,7 %	270	0,7 %
Sykehusapotekene HF	0	0	0	0,0 %	61 617	60 194	1 423	2,4 %	1 423	2,3 %
Sykehuset i Vestfold HF	1 600	1 500	100	6,6 %	332 518	335 167	-2 649	-0,8 %	-2 549	-0,8 %
Sykehuset Innlandet HF	10 049	7 764	2 285	29,4 %	501 864	502 165	- 302	-0,1 %	1 983	0,4 %
Sykehuset Telemark HF	660	666	- 6	-1,0 %	240 515	240 732	- 217	-0,1 %	- 224	-0,1 %
Sykehuset Østfold HF	4 627	4 939	- 312	-6,3 %	404 850	404 044	806	0,2 %	494	0,1 %
Sykehuspartner HF	0	0	0	0,0 %	126 228	121 925	4 303	3,5 %	4 303	3,4 %
Sørlandet sykehus HF	8 394	6 515	1 879	28,8 %	436 840	440 112	-3 272	-0,7 %	-1 393	-0,3 %
Vestre Viken HF	1 927	1 521	406	26,7 %	596 552	593 547	3 005	0,5 %	3 410	0,6 %
Helse Sør-Øst RHF	0	0	0	0,0 %	22 086	22 845	- 759	-3,3 %	- 759	-3,4 %
Helse Sør-Øst Foretaksgruppen	53 714	38 011	15 703	41,3 %	5 020 707	5 016 155	4 552	0,1 %	20 255	0,4 %

Lønnskostnad eks. pensjon defineres som sum av alle lønnskostnader med unntak av pensjonskostnader.

# Bemanning

## Lønnskostnader

TNOK

Månedlig budsjettavvik lønnskostnader eks. pensjon

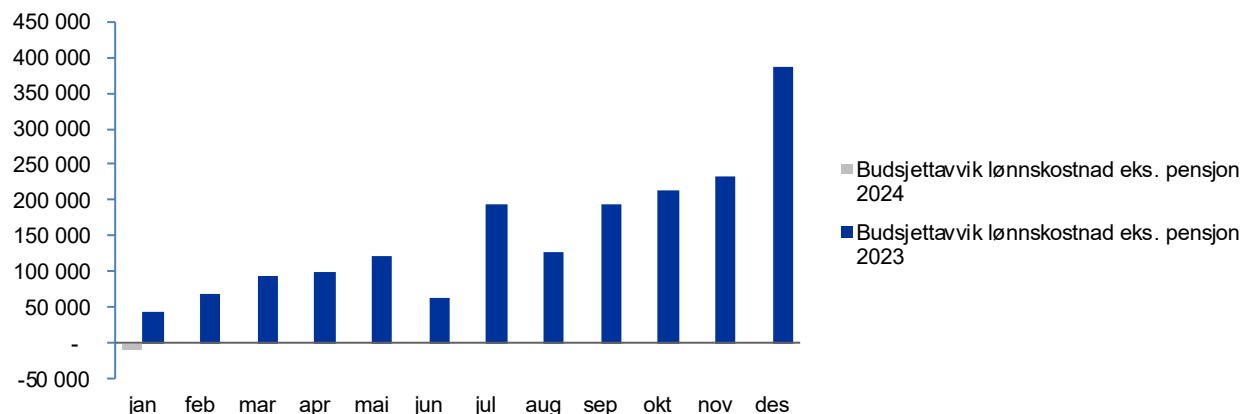

Foretak	Faktisk hittil i år					Avvik hittil i år					Avvik i prosent av budsjett hittil i år
	Fast lønn	Overtid og ekstrahjelp	Offentlige tilskudd og refusjoner	Annen lønn	Totalt	Fast lønn	Overtid og ekstrahjelp	Offentlige tilskudd og refusjoner	Annen lønn	Totalt	
Akershus universitetssykehus HF	592 311	58 251	- 48 083	96 570	699 050	9 151	19 077	- 18 988	2 560	11 800	1,7 %
Oslo universitetssykehus HF	1 301 386	134 858	- 92 776	223 128	1 566 597	- 25 242	20 479	- 16 356	- 2 748	- 23 867	-1,5 %
Sunnaas sykehus HF	35 177	2 472	- 2 497	5 745	40 897	- 81	964	- 437	- 176	270	0,7 %
Sykehusapotekene HF	53 390	1 992	- 3 639	9 875	61 617	1 393	- 133	- 524	687	1 423	2,4 %
Sykehuset i Vestfold HF	294 778	15 826	- 26 318	48 233	332 518	7 035	5 363	- 16 471	1 425	- 2 649	-0,8 %
Sykehuset Innlandet HF	434 205	29 169	- 30 389	68 878	501 864	2 355	12 697	- 5 368	- 9 986	- 302	-0,1 %
Sykehuset Telemark HF	207 182	14 770	- 16 310	34 872	240 515	296	1 717	- 3 704	1 473	- 217	-0,1 %
Sykehuset Østfold HF	353 029	23 481	- 30 242	58 582	404 850	3 937	9 849	- 6 316	- 6 664	806	0,2 %
Sykehuspartner HF	104 667	4 938	- 7 739	24 362	126 228	7 997	679	- 3 963	- 410	4 303	3,5 %
Sørlandet sykehus HF	368 749	34 953	- 27 723	60 861	436 840	- 1 909	7 588	- 5 791	- 3 160	- 3 272	-0,7 %
Vestre Viken HF	516 093	36 217	- 40 328	84 569	596 552	2 632	8 316	- 10 093	2 149	3 005	0,5 %
Helse Sør-Øst RHF	17 415	664	- 220	4 227	22 086	- 1 121	228	- 92	226	- 759	-3,3 %
Helse Sør-Øst Foretaksgruppen	4 269 581	357 591	- 326 262	719 797	5 020 707	18 478	86 824	- 88 103	- 12 646	4 552	0,1 %

*Fast lønn er all lønn som utbetales i henhold til arbeidsavtale og avtalt arbeidsplan – herunder planlagte kveld/natt-, lørdag/søndag-, vakt-, UTA- (utvidet arbeidstid for leger) og helligdagstillegg.*

# Bemanning

## Sykefravær per helseforetak

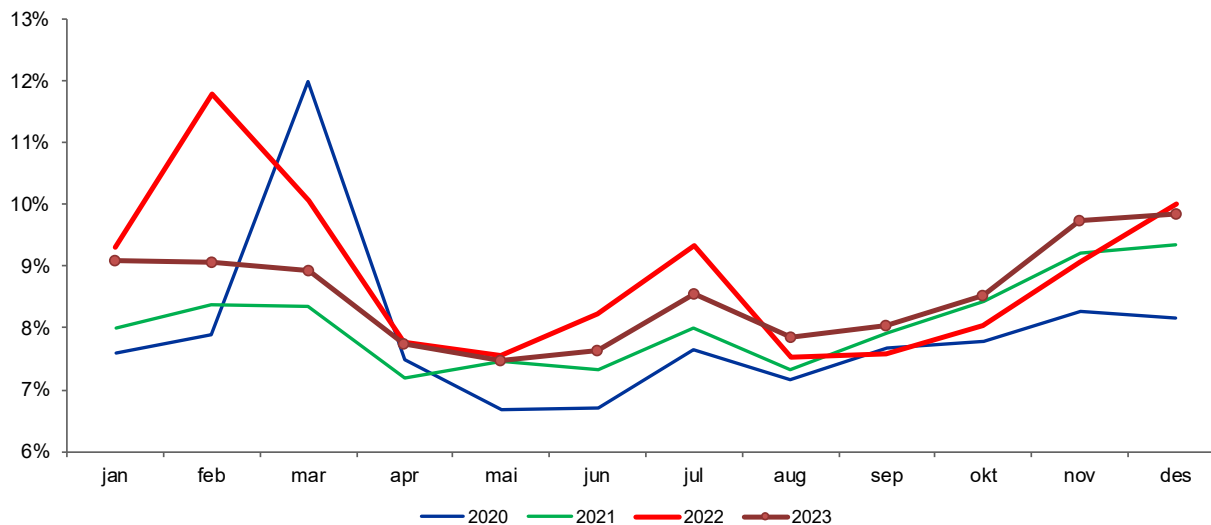

Helseforetak	Sykefravær						
	2019	Desember 2023	Desember 2022	Desember 2021	Hittil i år 2023	Hittil i år 2022	Hittil i år 2021
Akershus universitetssykehus HF	8,0 %	10,7 %	10,9 %	9,9 %	9,3 %	9,6 %	8,9 %
Oslo universitetssykehus HF	7,3 %	9,9 %	10,0 %	9,4 %	8,6 %	8,8 %	8,1 %
Sunnaas sykehus HF	6,5 %	9,3 %	9,3 %	10,0 %	7,7 %	8,1 %	8,2 %
Sykehusapotekene HF	7,2 %	9,5 %	10,7 %	10,5 %	8,6 %	9,0 %	8,9 %
Sykehuset i Vestfold HF	7,4 %	10,5 %	9,7 %	9,1 %	8,8 %	8,7 %	7,9 %
Sykehuset Innlandet HF	7,3 %	9,4 %	9,2 %	8,9 %	8,1 %	8,8 %	8,1 %
Sykehuset Telemark HF	6,9 %	9,5 %	9,6 %	9,0 %	8,2 %	8,6 %	7,4 %
Sykehuset Østfold HF	7,5 %	10,5 %	11,0 %	9,8 %	9,2 %	9,3 %	8,5 %
Sykehuspartner HF	5,6 %	7,7 %	7,4 %	5,5 %	6,2 %	6,3 %	5,3 %
Sørlandet sykehus HF	6,6 %	8,8 %	9,8 %	9,3 %	8,0 %	8,4 %	8,0 %
Vestre Viken HF	7,3 %	9,9 %	10,1 %	9,8 %	8,6 %	8,9 %	8,1 %
Helse Sør-Øst RHF	3,6 %	2,9 %	5,9 %	3,6 %	3,8 %	4,0 %	3,2 %
Helse Sør-Øst Foretaksgruppen	7,3 %	9,9 %	10,0 %	9,3 %	8,5 %	8,8 %	8,1 %

# Bemanning

## Fast ansatte - deltid

Helseforetak	Fast ansatte					
	Totalt antall fast ansatte	Herav deltid	Andel deltid	Gj.snittlig juridisk stillingsprosent	Korrigert andel deltid	Gj.snittlig korr. stillingsprosent
Akershus universitetssykehus HF	8 172	1 887	23,1 %	91,1 %	19,7 %	92,1 %
Oslo universitetssykehus HF	18 044	2 593	14,4 %	94,0 %	13,0 %	94,5 %
Sunnaas sykehus HF	528	87	16,5 %	94,2 %	15,2 %	94,8 %
Sykehusapotekene HF	896	98	10,9 %	97,2 %	8,3 %	97,7 %
Sykehuset i Vestfold HF	4 588	1 397	30,4 %	88,3 %	24,4 %	90,4 %
Sykehuset Innlandet HF	6 534	2 084	31,9 %	89,5 %	28,0 %	90,8 %
Sykehuset Telemark HF	3 160	990	31,3 %	89,6 %	29,5 %	90,0 %
Sykehuset Østfold HF	5 607	1 748	31,2 %	88,7 %	29,2 %	89,3 %
Sykehuspartner HF	1 882	28	1,5 %	99,4 %	1,4 %	99,4 %
Sørlandet sykehus HF	5 462	1 491	27,3 %	90,9 %	24,1 %	91,9 %
Vestre Viken HF	7 587	1 737	22,9 %	92,0 %	18,1 %	93,5 %
Helse Sør-Øst RHF	179	4	2,2 %	99,1 %	2,2 %	99,1 %
Helse Sør-Øst Foretaksgruppen	62 639	14 144	22,6 %	91,7 %	19,7 %	92,7 %

Kolonnen korrigert andel deltid viser andel deltidsansatte fratrukket de som arbeider deltid på grunn av ulike individuelle forhold som det ikke er aktuelt å endre, for eksempel rettighetspermisjoner, delvis uførepensjon og godkjente bierverv ved høyskole/universitet. Denne indikatoren gir derfor uttrykk for potensialet for reduksjon av det samlede deltidsomfanget.

# ISF-produktivitet somatikk hittil i år

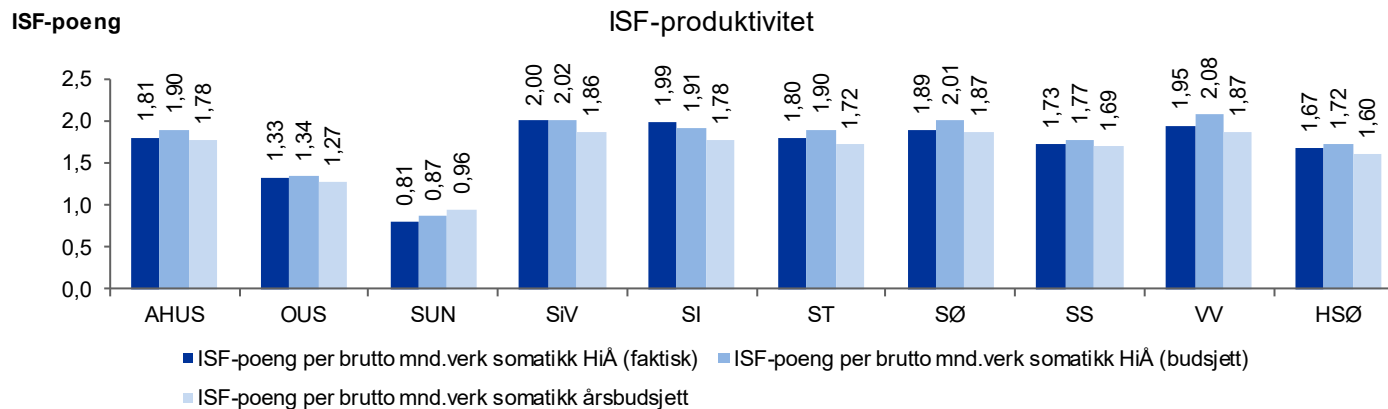

ISF-produktivitet	Aktivitet utført i eget foretak HiÅ (faktisk)	Aktivitet utført i eget foretak HiÅ (budsjett)	Brutto mnd.verk somatikk gjennomsnitt HiÅ (faktisk)	Brutto mnd.verk somatikk gjennomsnitt HiÅ (budsjett)	ISF-poeng per brutto mnd.verk somatikk HiÅ (faktisk)	ISF-poeng per brutto mnd.verk somatikk HiÅ (budsjett)	Avvik mot budsjett	ISF-poeng per brutto mnd.verk somatikk årsbudsjett
Akershus universitetssykehus HF	11 638	11 837	6 436	6 231	1,81	1,90	-0,09	1,78
Oslo universitetssykehus HF	21 805	21 455	16 380	16 068	1,33	1,34	0,00	1,27
Sunnaas sykehus HF	469	488	578	560	0,81	0,87	-0,06	0,96
Sykehuset i Vestfold HF	5 919	5 792	2 958	2 870	2,00	2,02	-0,02	1,86
Sykehuset Innlandet HF	8 570	8 521	4 309	4 458	1,99	1,91	0,08	1,78
Sykehuset Telemark HF	4 032	4 164	2 237	2 194	1,80	1,90	-0,10	1,72
Sykehuset Østfold HF	7 484	7 600	3 966	3 783	1,89	2,01	-0,12	1,87
Sørlandet sykehus HF	6 952	7 077	4 025	3 998	1,73	1,77	-0,04	1,69
Vestre Viken HF	10 944	11 474	5 616	5 518	1,95	2,08	-0,13	1,87
Helse Sør-Øst Foretaksgruppen	77 813	78 409	46 506	45 680	1,67	1,72	-0,04	1,60

*Produktivitet = ISF-poeng utført i eget helseforetak per brutto månedverk i somatikk.*

*Fra og med 2016 følger fordelingen av månedverk knyttet til administrasjon og andre fellesressurser til tjenesteområde samme metodikk som fordelingen av kostnader og inntekter. Det innebærer at alle fellesressurser (administrasjon, teknisk personell, renholdspersonell mv.) fordeles ut på det enkelte tjenesteområde. I kategorien Annet skal det kun være bemanning knyttet til personalboliger og personalbarnehage.*

# ISF-produktivitet somatikk hittil i år 2019, 2023 og 2024

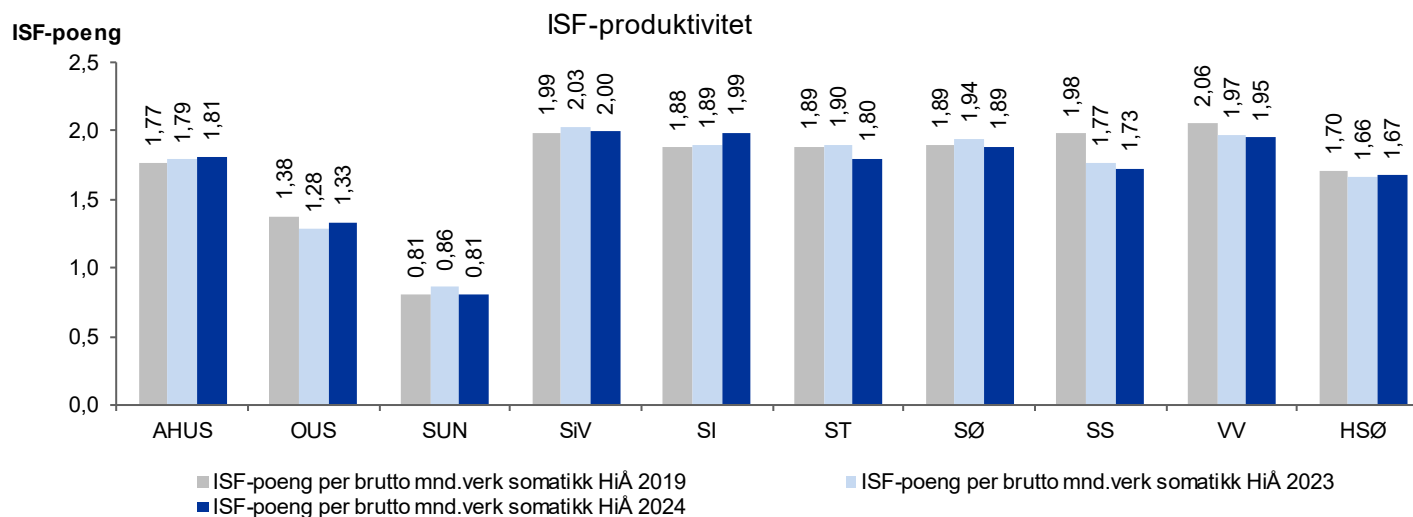

ISF-produktivitet	Aktivitet utført i eget foretak HiÅ 2024	Aktivitet utført i eget foretak HiÅ 2023	Brutto mnd.verk somatikk gjennomsnitt HiÅ 2024	Brutto mnd.verk somatikk gjennomsnitt HiÅ 2023	ISF-poeng per brutto mnd.verk somatikk HiÅ 2024	ISF-poeng per brutto mnd.verk somatikk HiÅ 2023	ISF-poeng per brutto mnd.verk somatikk HiÅ 2019
Akershus universitetssykehus HF	11 638	11 161	6 436	6 237	1,81	1,79	1,77
Oslo universitetssykehus HF	21 805	20 976	16 380	16 394	1,33	1,28	1,38
Sunnaas sykehus HF	469	496	578	575	0,81	0,86	0,81
Sykehuset i Vestfold HF	5 919	5 948	2 958	2 928	2,00	2,03	1,99
Sykehuset Innlandet HF	8 570	8 508	4 309	4 492	1,99	1,89	1,88
Sykehuset Telemark HF	4 032	4 224	2 237	2 221	1,80	1,90	1,89
Sykehuset Østfold HF	7 484	7 623	3 966	3 924	1,89	1,94	1,89
Sørlandet sykehus HF	6 952	7 050	4 025	3 992	1,73	1,77	1,98
Vestre Viken HF	10 944	10 863	5 616	5 517	1,95	1,97	2,06
Helse Sør-Øst Foretaksgruppen	77 813	76 850	46 506	46 281	1,67	1,66	1,70

\*2019 er inkludert som et sammenlikningsgrunnlag, da dette er siste driftsår uten pandemieffekter.



# Resultat

## Per helseforetak

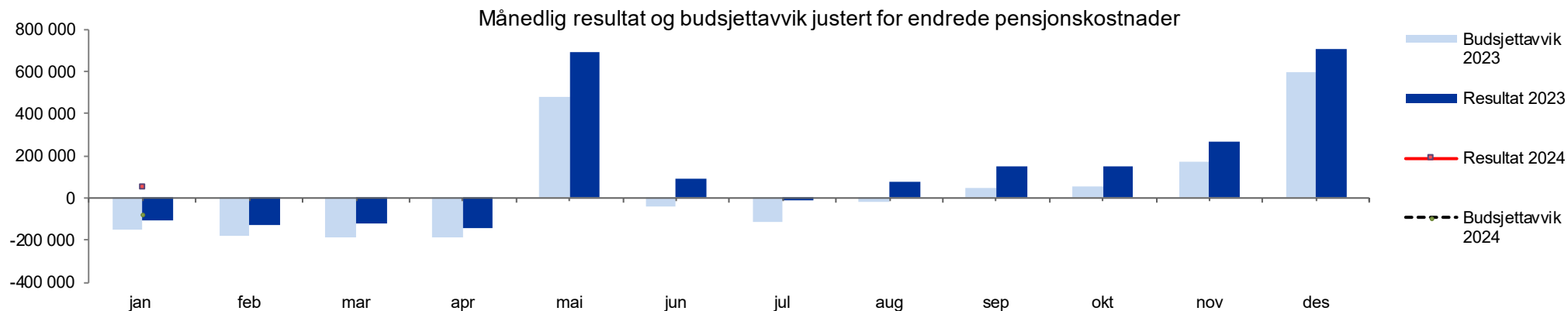

Tall i 1 000

Resultat	Hittil i år		Gevinst/tap ved salg og forserte avskrivninger hittil i år	Resultat hittil i år ekskl. gevinst/tap ved salg og forserte avskrivninger	Årsestimat mot årsbudsjett		
	Faktisk	Budsjett-avvik			Estimat	Budsjett	Avvik
Akershus universitetssykehus HF	-10 456	-18 789	- 13	-10 442	100 000	100 000	0
Oslo universitetssykehus HF	-1 897	-14 424	0	-1 897	150 000	150 000	0
Sunnaas sykehus HF	366	-1 217	0	366	19 000	19 000	0
Sykehusapotekene HF	-3 539	355	0	-3 539	30 000	30 000	0
Sykehuset i Vestfold HF	-2 134	-3 801	0	-2 134	20 000	20 000	0
Sykehuset Innlandet HF	-2 012	-4 512	0	-2 012	30 000	30 000	0
Sykehuset Telemark HF	-3 879	-6 795	0	-3 879	35 000	35 000	0
Sykehuset Østfold HF	-9 752	-11 836	0	-9 752	25 000	25 000	0
Sykehuspartner HF	9 274	-1 355	0	9 274	85 000	85 000	0
Sørlandet sykehus HF	3 846	-1 154	0	3 846	80 000	80 000	0
Vestre Viken HF	1 016	-18 818	0	1 016	238 000	238 000	0
Helse Sør-Øst RHF	68 270	- 100	0	68 270	650 000	650 000	0
Sum Helse Sør-Øst	49 102	- 82 447	- 13	49 115	1 462 000	1 462 000	0

# Resultat justert for renter, skatt, avskrivninger, nedskrivninger og salgseffekter (EBITDA)

## Per helseforetak

Resultat justert for renter, skatt, avskrivninger, nedskrivninger og salgseffekter (EBITDA)	F2023	F2024 HiÅ	B2024 HiÅ	Avvik	EBITDA margin (F2024 HiÅ)	EBITDA margin (B2024 HiÅ)
Akershus universitetssykehus HF	335 850	17 867	43 148	-25 280	1,4 %	3,3 %
Oslo universitetssykehus HF	1 091 776	77 760	103 887	-26 127	3,0 %	4,0 %
Sunnaas sykehus HF	36 048	1 462	3 140	-1 678	2,4 %	5,2 %
Sykehuset i Vestfold HF	216 923	25 645	31 617	-5 972	4,2 %	5,2 %
Sykehuset Innlandet HF	46 779	5 481	14 871	-9 390	0,6 %	1,7 %
Sykehuset Telemark HF	-12 981	427	9 538	-9 111	0,1 %	2,1 %
Sykehuset Østfold HF	336 965	34 556	47 843	-13 286	4,4 %	6,0 %
Sørlandet sykehus HF	232 934	13 665	20 129	-6 464	1,8 %	2,6 %
Vestre Viken HF	431 477	35 550	55 637	-20 087	3,3 %	5,1 %
Helse Sør-Øst Foretaksgruppen ekskl SP, APO og RHF	2 715 770	212 414	329 808	-117 394	2,5 %	3,9 %
Helse Sør-Øst Foretaksgruppen	5 429 738	356 365	480 242	-123 877	3,8 %	4,9 %

# Likviditetsutvikling

Likviditetsprognosen for foretaksgruppen Helse Sør-Øst viser en utgående likviditetsreserve ved årsslutt på 13029 millioner kroner

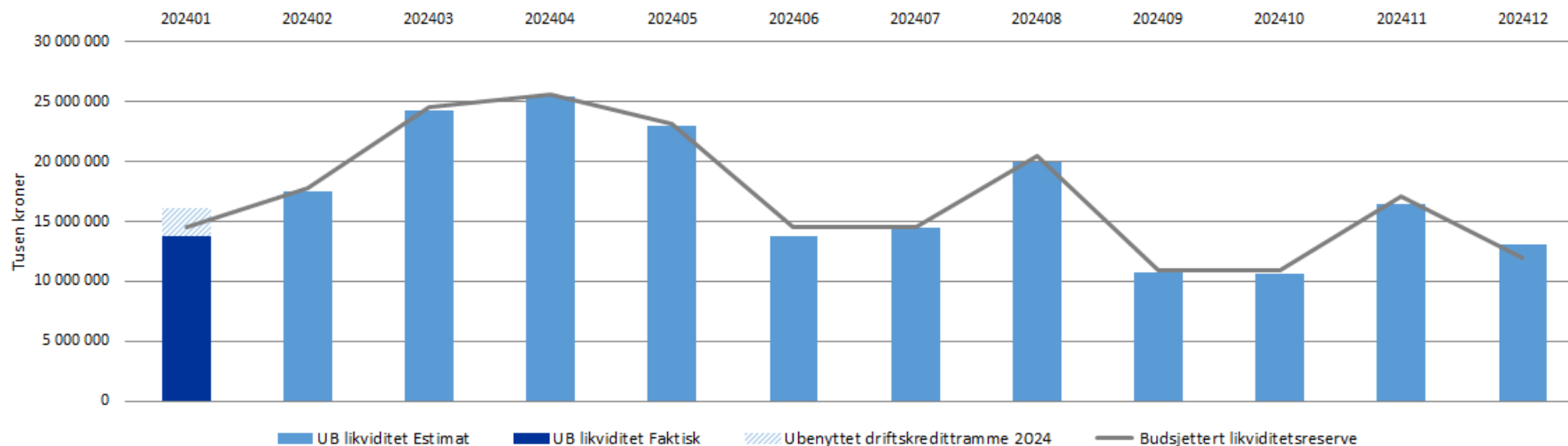

## Helse Sør-Øst foretaksgruppen

Januar 2024

Bankinnskudd alle banker 13 786 000

*Hvorav forskudd fra HOD*

Innestående på driftskredittkonto i Norges Bank -11 569 000

**Netto bankbeholdning 2 217 000**

Innskudd bank fratrukket forskudd 13 786 000

Ubenyttet trekk på driftskredittkonto i Norges Bank 2 360 000

**Reell likviditetsreserve 16 146 000**

*Innvilget driftskredittramme i Norges Bank 13 928 000*

For å håndtere likviditetseffekter fra pensjon, ble driftskreditrammen til Helse Sør-Øst RHF utvidet med 3 323 millioner kroner i foretaksmøtet 18. desember 2023, fra 12 266 millioner kroner til 15 589 millioner kroner. Justering av driftskreditten blir foretatt 1. februar og 1. august 2024.

Per januar er 11 569 millioner kroner av driftskreditten trukket opp.

# Investeringer

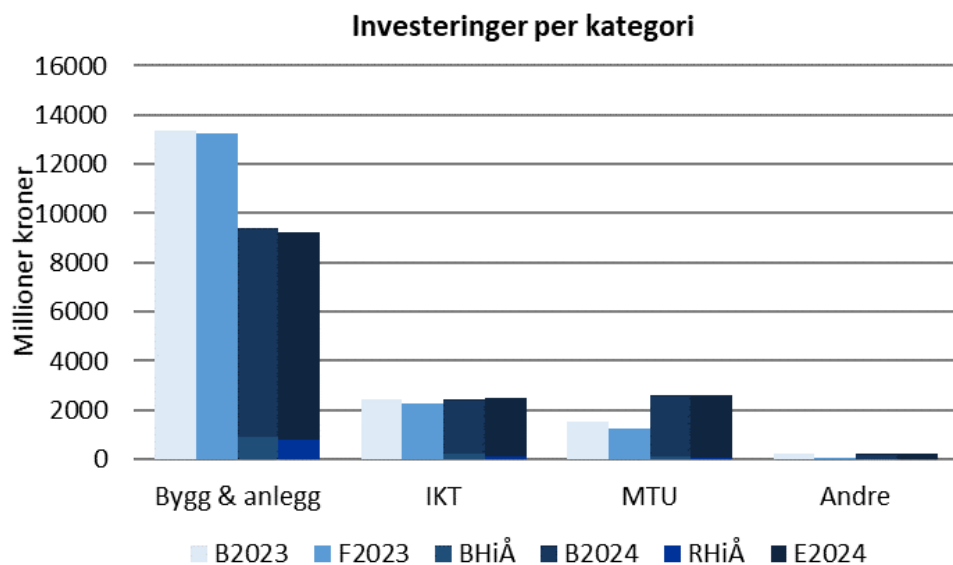

## Investeringer hittil i år:

Det er investert for 1 001 millioner kroner, 315 millioner kroner lavere enn budsjett.

## Investeringsbuffer:

- Investeringsbuffer på 200 millioner kroner inngår ikke i bokførte investeringer

Investeringer per kategori	RHiÅ	BHiÅ	Avvik	E2024	B2024	Avvik
Bygg & anlegg	788 000	919 600	-131 600	9 419 000	9 428 000	-9 000
IKT	118 000	243 000	-125 000	2 486 000	2 453 000	33 000
MTU	82 000	142 300	-60 300	2 630 000	2 630 000	-
Andre	13 000	11 000	2 000	251 000	253 000	-2 000
<b>Sum</b>	<b>1 001 000</b>	<b>1 316 000</b>	<b>-315 000</b>	<b>14 785 000</b>	<b>14 765 000</b>	<b>20 000</b>

## Investeringer 2024 per helseforetak

Helseforetak (tall i tusen kroner)	Faktisk HiÅ	Budsjett HiÅ	Avvik	Årsestimat	Årsbudsjett	Avvik
Akershus universitetssykehus HF	36 000	41 000	-5 000	652 000	644 000	8 000
Oslo universitetssykehus HF	82 000	104 000	-22 000	6 570 000	6 562 000	8 000
Sunnaas sykehus HF	-	-	-	29 000	29 000	-
Sykehusapotekene HF	-	3 000	-3 000	39 000	39 000	-
Sykehuset i Vestfold HF	23 000	8 000	15 000	182 000	182 000	-
Sykehuset Innlandet HF	7 000	15 000	-8 000	207 000	207 000	-
Sykehuset Telemark HF	-	6 000	-6 000	168 000	168 000	-
Sykehuset Østfold HF	-	9 000	-9 000	198 000	198 000	-
Sykehuspartner HF	97 000	206 000	-109 000	2 348 000	2 324 000	24 000
Sørlandet sykehus HF	13 000	19 000	-6 000	243 000	243 000	-
Vestre Viken HF	7 000	13 000	-6 000	328 000	323 000	5 000
Helse Sør-Øst RHF	736 000	892 000	-156 000	3 622 000	3 646 000	-24 000
Risikobuffer Helse Sør-Øst RHF	-	-	-	200 000	200 000	-
<b>Sum investeringer</b>	<b>1 001 000</b>	<b>1 316 000</b>	<b>-315 000</b>	<b>14 785 000</b>	<b>14 765 000</b>	<b>20 000</b>
Egenkapitalinnskudd til pensjonskassen	-	-	-	252 000	252 000	-
<b>Helse Sør-Øst Foretaksgruppen</b>	<b>1 001 000</b>	<b>1 316 000</b>	<b>-315 000</b>	<b>15 037 000</b>	<b>15 017 000</b>	<b>20 000</b>

# Store byggeprosjekter

Store byggeprosjekt med regional finansiering (tall i tusen kroner)							
Prosjektnavn	Helseforetak	Faktisk HiÅ	Budsjett HiÅ	Awik	Årsestimat	Årsbudsjett	Awik
Nytt sykehus i Drammen	Vestre Viken HF	333 000	350 900	-17 900	3 632 200	3 632 200	0
Nytt sykehus i Drammen - kostnader knyttet til tomteerverv	Vestre Viken HF	2 500	1 000	1 500	14 600	12 100	2 500
Nye Aker og Nye Rikshospitalet	Oslo universitetssykehus HF	105 900	119 700	-13 800	2 581 600	2 581 600	0
Nye Aker - Tomteprosjekt	Oslo universitetssykehus HF	0	0	0	41 000	41 000	5
Nye Rikshospitalet - Tomteprosjekt	Oslo universitetssykehus HF	0	10 000	-10 000	50 000	50 000	0
Radiumhospitalet, Protonsenter	Oslo universitetssykehus HF	31 600	47 200	-15 600	346 000	346 000	0
Radiumhospitalet, Klinikbygget	Oslo universitetssykehus HF	97 000	156 900	-59 900	755 700	755 700	0
Ny sikkerhetspsykiatri	Oslo universitetssykehus HF	42 500	63 700	-21 200	810 200	810 200	0
Livsvitenskapsbygget	Oslo universitetssykehus HF	26 900	3 700	23 200	63 500	63 500	0
Rokade rivning av C1 Rikshospitalet	Oslo universitetssykehus HF	32 900	72 500	-39 600	451 500	451 500	0
Mjøssykehuset	Sykehuset Innlandet HF	8 600	8 500	100	38 700	62 900	-24 156
<b>Sum investeringer Helse Sør-Øst RHF</b>		<b>680 900</b>	<b>834 100</b>	<b>-153 200</b>	<b>8 785 000</b>	<b>8 806 700</b>	<b>-21 651</b>
Vedlikeholdsinvesteringer (fase II)	Oslo universitetssykehus HF	-4 200	8 000	-12 200	80 000	80 000	0
Tønsbergprosjektet	Sykehuset i Vestfold HF	1 500	0	1 500	1 500	0	1 500
Samling av sykehusbasert psykisk helsevern	Akershus universitetssykehus HF	29 300	33 600	-4 200	419 000	419 000	0
Utbygging somatikk Skien	Sykehuset Telemark HF	0	700	-700	52 000	52 000	0
Akuttbygg Kristiansand	Sørlandet sykehus HF	200	800	-700	10 000	10 000	0
<b>Sum regionalt prioriterte prosjekt ved helseforetakene</b>		<b>26 800</b>	<b>43 100</b>	<b>-16 300</b>	<b>575 500</b>	<b>574 000</b>	<b>1 500</b>
<b>Sum*</b>		<b>707 700</b>	<b>877 200</b>	<b>-169 500</b>	<b>9 360 500</b>	<b>9 380 700</b>	<b>-20 151</b>

\* Sum tilsvarer balanseførte investeringer inklusive ikke-byggvær IKT