

Velkommen til informasjonsmøte for naboer Nye Aker

Onsdag 07. februar 2024

HELSE  SØR-ØST

Velkommen til informasjonsmøte!

- Hvem er vi?



Erlend Brobak
Områdeleder U2
Bygg og utomhus



Henrik Hartmann
Prosjektleder U2
Utomhus



Elling Johnsrud
Prosjektleder U2
Grunn og betong



Bjørn Hødal
Kommunikasjonsrådgiver

Agenda

- Om prosjektet Nye Aker
- Pågående aktiviteter på byggeplassen
- Oppstart grunnarbeider
- Trafikale forhold
- Støyforhold
- Varslingstjeneste og nabomeldinger



Om prosjektet Nye Aker

HELSE  SØR-ØST

Nye Aker

Somatikkbygget

Sinsenaksen

Akerløperen

Psykisk helsevern
og avhengighet
- sør

Psykisk helsevern
og avhengighet
- nord

Psykisk helsevern
og avhengighet
- midt

Vare- og
distribusjonssentral og
teknisk sentral



VDS /TS

Består av to bygg:

1. Teknisk sentral i nord
2. Vare- og distribusjonssentral i sør

Lengst mot sør ligger en åpen varegård.

En skjerm omkranser varegården for å skjerme omgivelsene mot støy

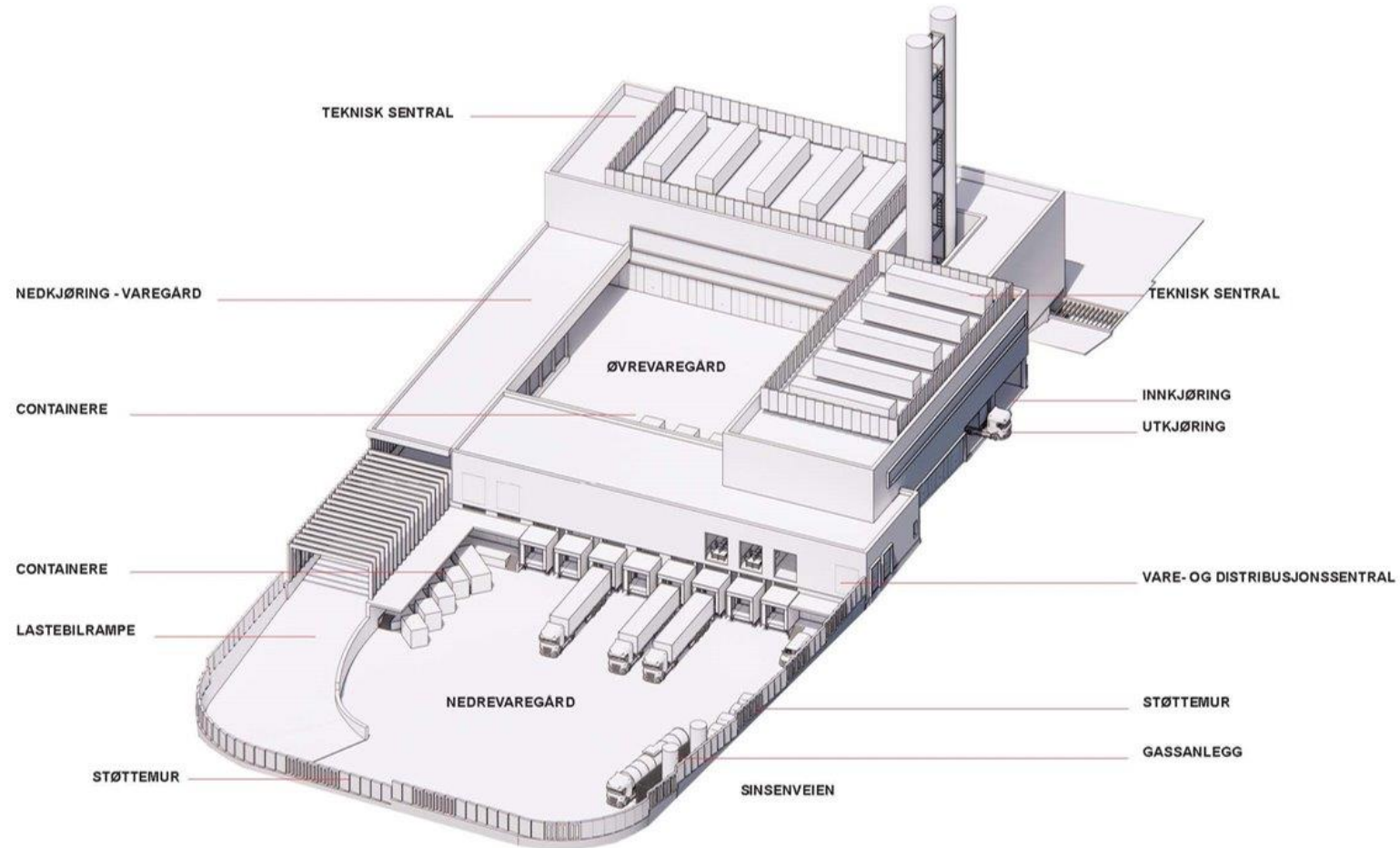

Overordnet fremdrift

HELSE  SØR-ØST



2023

Forberedende
arbeider



Byggestart

2024

Somatikkbygget

2025

Vare- og
distribusjonssentral
og teknisk sentral

2026

Bygg for psykisk
helsevern og
avhengighet – sør



Her er vi nå:
Oppstart grunnarbeider for
somatikkbygget



2027

Ferdig:

Vare- og
distribusjonssentral
og teknisk sentral



2027/ 2028

Byggestart:

Bygg for psykisk
helsevern og
avhengighet – midt
og nord



2029

Ferdig:

Bygg for psykisk
helsevern og
avhengighet – sør



2031

Ferdig:

Nye Aker
sykehus

Hva jobber vi med nå?

HELSE  SØR-ØST

Riving av institusjonsbygg er gjennomført



Riving av boligblokker påbegynt

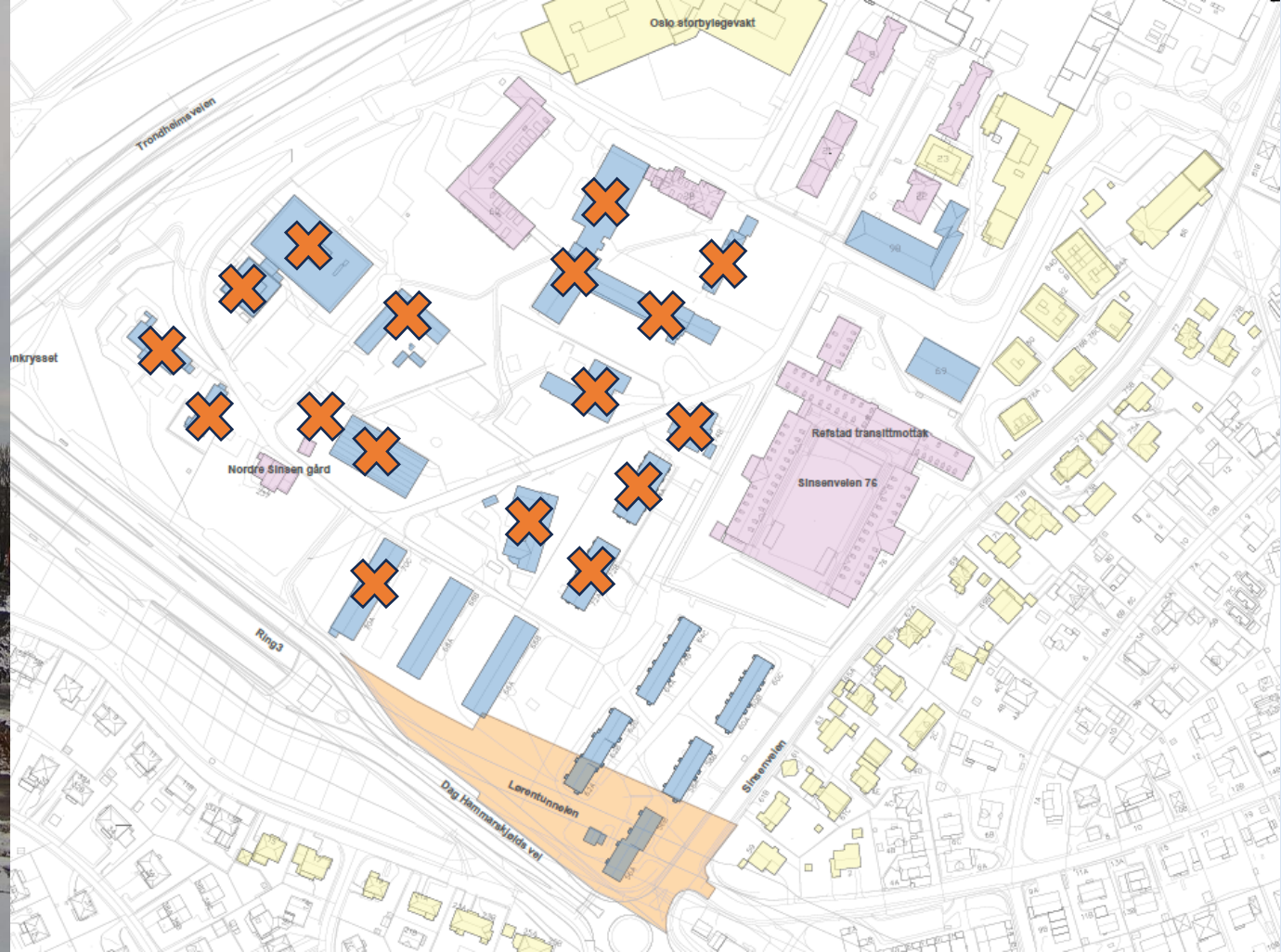

Oppstart grunnarbeider

HELSE  SØR-ØST

Grunnarbeider somatikkbygg 2024-2025

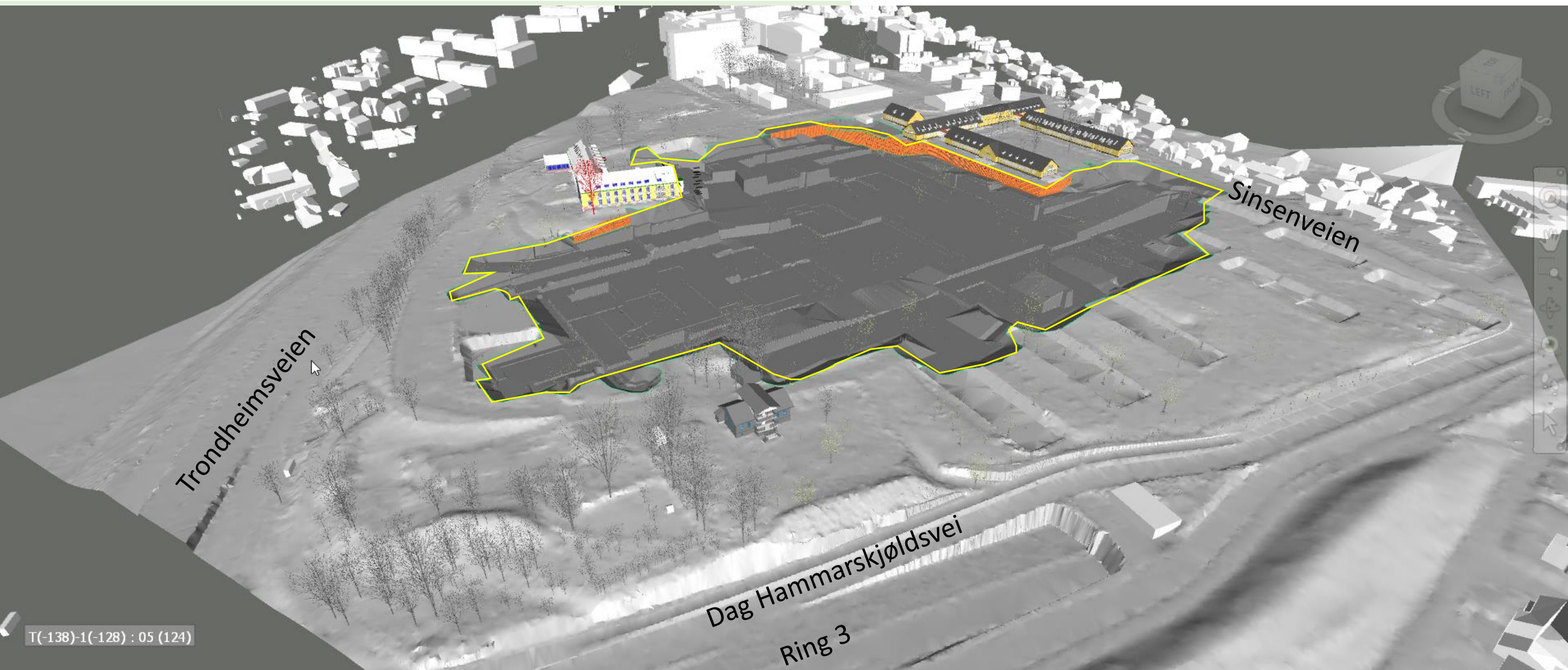

Grunnarbeider

Spuntvegger forhindrer at omkringliggende løsmasser faller ut i byggegropa.

Bunnen jevnes ut og klargjøres for bygging

Byggegroppa gjerdes inn med solide gjerder.

Lastebiler fylles med stein og grus

Boring i fjell for å plassere sprengladninger

Overskuddsmasser transporteres ut av anleggsområde



Varighet: Februar 2024 – august 2027

Trafikale forhold

HELSE  SØR-ØST

Anleggstrafikk - hovedregel

Atkomst for
anleggstrafikk
med avkjøring
fra RV4



Utkjøring ut i
Sinselveveien

Trafikksikkerhet

Fokusområder og tiltak

- God sikt ved utkjøring fra anleggsområdet
- Gateparkering er fjernet i Sinsenveien
- Vestre fortau er sperret for gangtrafikk
- Trafikkvakt ved utkjøring fra anleggsområdet



Støyforhold

HELSE  SØR-ØST

Støyforhold 2024-2025

- Støyforhold er beregnet med planlagte tiltak
- Støymålere etablert for overvåking av faktisk støybilde
- Støydispensasjon fra Helseetaten foreligger

Støyreducerende tiltak:

- Støyreducerende spuntmetode
- Støyreducerende utstyr for boring i fjell
- Støyskjermer

Tidsrom for anleggsdrift

Mandag til fredag:

07.00 – 19.00

Lørdag:

07.00 – 15.00

Støykart spunting

Forutsetter støytiltak:

- Støyskjerm
- Støyreduserende metode for spunting

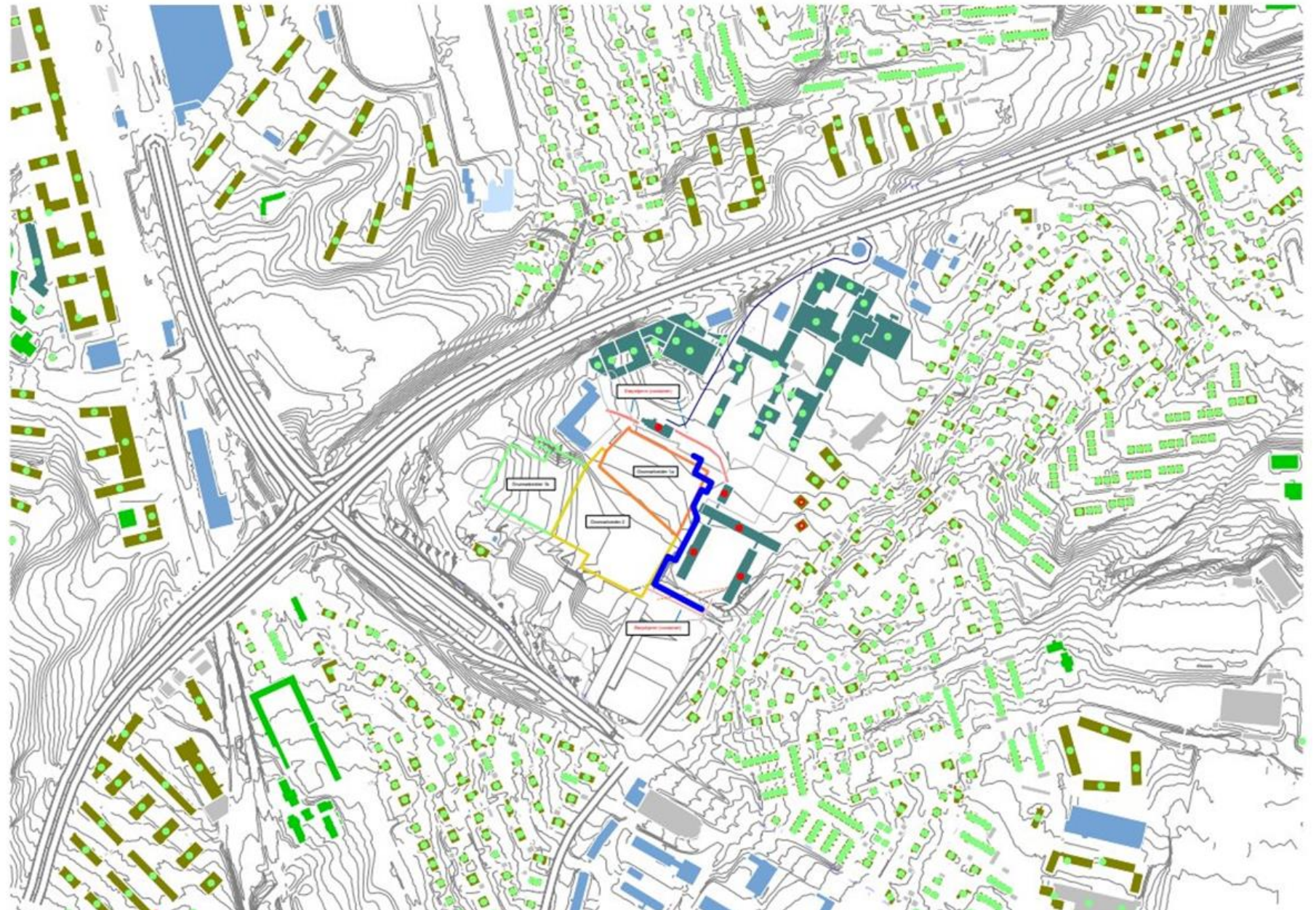

Støykart sone 1A

Forutsetter støytiltak:

- Støyskjerm
- Støyreduserende utstyr for boring i fjell



Støykart sone 1B

Forutsetter støytiltak:

- Støyskjerm
- Støyreduserende utstyr for boring i fjell



Støykart sone 2

Forutsetter støytiltak:

- Støyskjerm
- Støyreduserende utstyr for boring i fjell



Planlegger oppgradering av Sinsenveien



- Ny vei med breddeutvidelse, ca. 300 m
- Nytt anlegg for vann og avløp
- Fortau og sykkelfelt på begge sider
- Anleggsperiode (anslått 10-15 mnd.) med oppstart vår/sommer 2025. Begrenset fremkommelighet.
- Prosjektet jobber med planlegging frem mot sommeren
- Berørte naboer er informert om prosessen i eget møte i desember, og involveres underveis

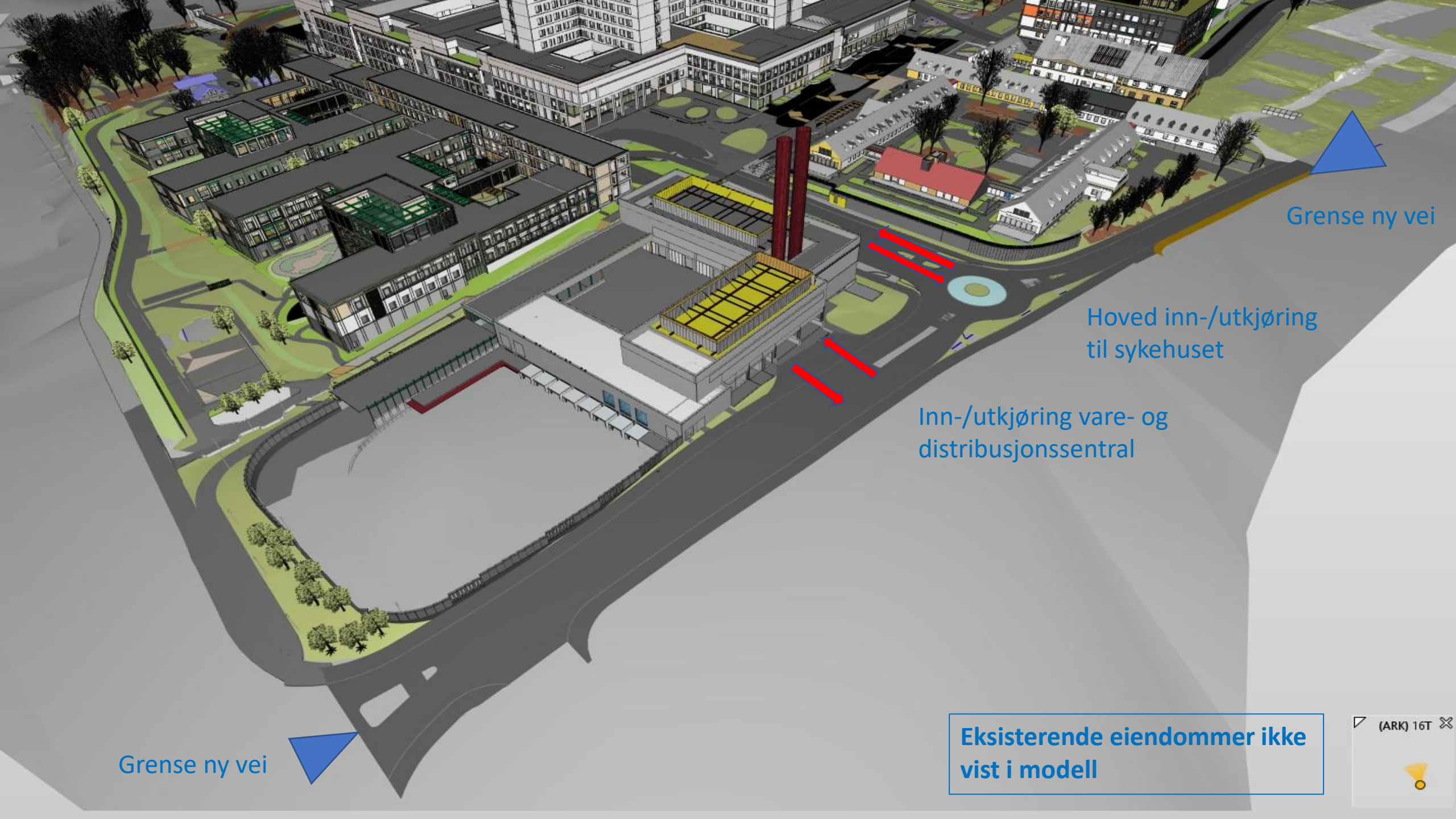

Grense ny vei

Hoved inn-/utkjøring til sykehuset

Inn-/utkjøring vare- og distribusjonsentral

Grense ny vei

Eksisterende eiendommer ikke vist i modell

Oppstart bygging av støttemur med støyskjerm



Endringer for gående og syklende

- Omlegging av gang- og sykkelvei
 - Ivareta sikkerhet for myke trafikanter
 - Periode ca. mars-oktober 2024

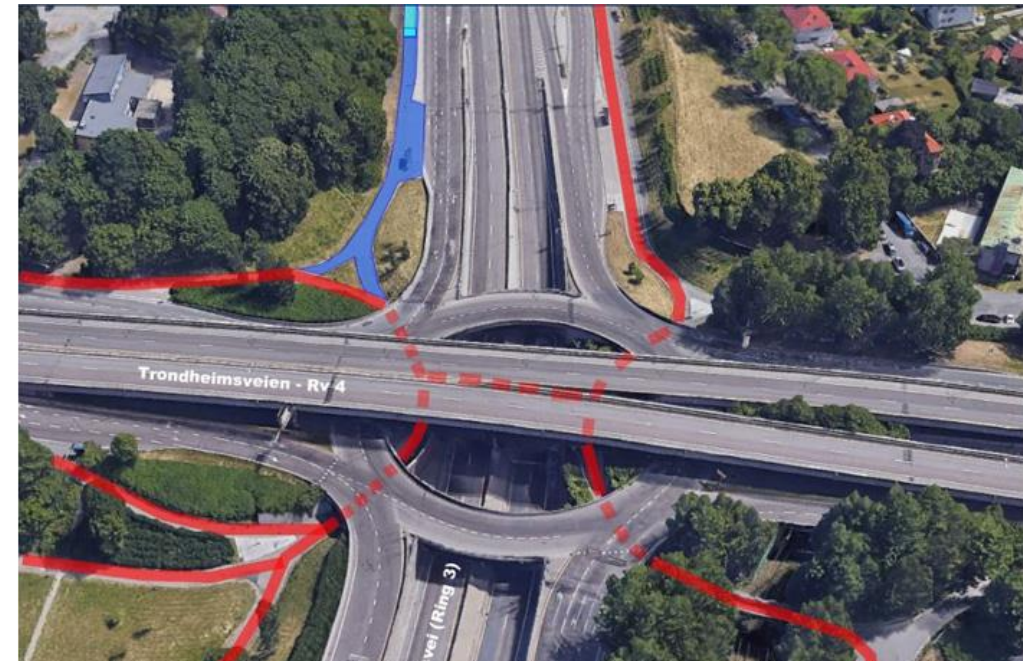

Varslingstjeneste og nabomeldinger

HELSE  SØR-ØST

Varsling ved støyende arbeider

System for SMS varsling er etablert.

Brukes ved behov for å gi direkte informasjon til den enkelte nabo.

SMS varsling brukes dersom:

#1 behov for informeres om særlig støyende arbeider

#2 behov for å informere om aktiviteter som berører den enkelte

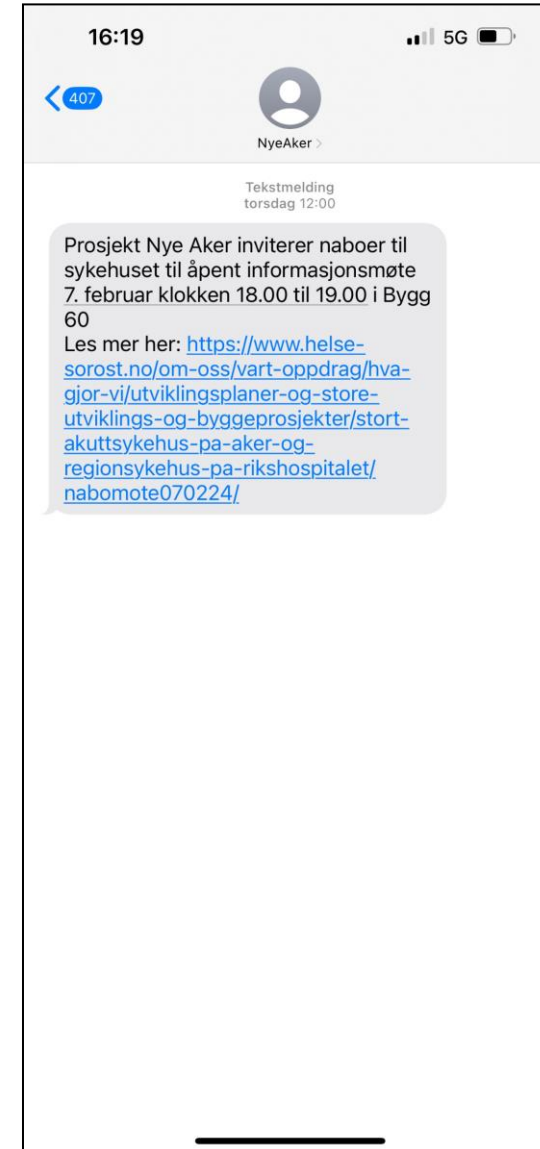

Nabomeldinger

Legges jevnlig ut
nabomeldinger på
hjemmesiden til Helse Sør-
Øst RHF.

Se link under fanen
"nyhetsbrev om Nye Aker"

HELSE SØR-ØST

SØK

Forside > Om oss > Vårt oppdrag > Hva gjør vi? > Nye sykehus og utviklingsprosjekter > Nye Aker og Nye Rikshospitalet > Naboer til Nye Rikshospitalet

Naboer til Nye Rikshospitalet

Ved Nye Rikshospitalet samles de regionale og nasjonale funksjoner som Oslo universitetssykehus har i dag. Samtidig vil sykehuset gi et lokalsykehusstilbud for rundt 200 000 innbyggere i Oslo.

Nyhetsbrev om Nye Rikshospitalet

Motta siste nytt om prosjektet og relevant informasjon for naboer.

Meld deg på →

Sykehuset er planlagt med et stort, moderne akuttmottak som også skal romme et regionalt traumemottak. I tillegg skal sykehuset ha et samlet barne- og ungdomssykehus. På taket skal det bygges landingsplass for helikopter med direkte heisadkomst til både akuttmottak, billeddiagnotikk, intervensjonslaboratorier og operasjonsstuer.

Det er anslått at det i 2035 vil være rundt 5 200 ansatte og studenter til stede på dagtid på det Nye Rikshospitalet. I tillegg vil det være et antall pasienter, pårørende og andre besøkende. Betydelige deler av disse personene vil være i bevegelse inn i og ut av sykehuset ved vaktskiftene på sykehuset. Dette er innganger og adkomstløsninger godt dimensjonert for.

Reguleringsforslaget legger opp til en vesentlig andel ny bebyggelse, som skal bygges tett inntil eksisterende sykehus. I forbindelse med planleggingen av den nye bygningsmassen er det i prosjekteringen derfor lagt vekt på å tilpasse denne til det eksisterende sykehus, samt til de omkringliggende uteområdene. Intensjonen er i størst mulig grad å ivareta sykehusets opprinnelig landlige omgivelser.

- ✓ Nabomeldinger
- ✓ Presentasjoner fra nabomater
- ✓ Hva skjer når?
- ✓ Spørsmål og svar
- ✓ Skisser og film
- ✓ Kontaktinformasjon byggeplass

Nabomeldinger

Tid til spørsmål

hso.prosjektorganisasjon@sykehusbygg.no

HELSE  SØR-ØST