

# Virksomhetsrapport per andre tertial 2024

HELSE  SØR-ØST

# Innhold

1. Målekort

2. Kvalitet og pasientbehandling

3. Styrke psykisk helsevern og rusbehandling

4. Aktivitet

5. Bemanning

6. Produktivitet

7. Økonomi/ finans

8. Øvrig

# Målekort

Målekort Helse Sør-Øst 2. tertial 2024		Andre tertial		Måloppnåelse	Hittil i år		Måloppnåelse	Året	
		Faktisk	Mål		Faktisk	Mål		Estimat	Mål
Kvalitet	Ventetid - somatikk	77,7	75,4		77,7	75,4			75
	Ventetid - VOP	55,4	52,0		56,3	52,0			52
	Ventetid - BUP	49,8	49,4		49,7	49,4			49
	Ventetid - TSB	33,4	31,6		33,3	31,6			32
	Andel kontakter innen planlagt tid	85,8 %	95 %		85,8 %	95 %			95 %
	Korridorpasienter somatikk	1,4 %	0 %		1,6 %	0 %			0 %
	Pakkeforløp kreft - andel behandlet innen standard forløpstid - alle behandlingsformer	65 %	70 %		64 %	70 %			70 %
	Andel polikliniske konsultasjoner via video/telefoni	12,1 %	11,4 %		12,0 %	15 %			15 %
	Endring i forbruk av bredspektret antibiotika målt i DDD/100 liggedøgn (målet er samme nivå eller lavere enn i 2019)	4,6 %	0 %		4,9 %	0 %			
	Somatikk - andel epikriser sendt innen 1 dag etter utskrivning	80,3 %	70 %		78,6 %	70 %			70 %
Styrke PHV og TSB	Andel pasienter i pasientforløp med utarbeidet behandlingsplan	41 %	80 %		44,0 %	80 %			80 %
Logistiktjenester	Leveransepresisjon HSØ Forsyningssenter	97,8 %	97 %		97,9 %	97 %			97 %
Aktivitet	ISF-poeng døgn, dag og poliklinikk sørge-for-ansvaret - somatikk	289 805	294 522		607 164	613 556		933 668	934 710
Bemanning	Brutto månedsværk	68 727	67 728		67 965	66 988		68 021	67 138
	Sykefravær	8,3 %			8,5 %				
Økonomi	Resultat (tall i 1 000 kr)	392 312	471 549		520 356	959 888		1 203 000	1 462 000
	Resultat eksklusive gevinst/tap (tall i 1 000 kr)	391 093			522 522			1 205 000	

Psykisk helsevern og rusbehandling		Andre tertial		Måloppnåelse	Hittil i år		Måloppnåelse	Året	
		Faktisk	Mål		Faktisk	Mål		Estimat	Mål
Epikrise	VOP - andel epikriser sendt innen 1 dag etter utskrivning	71,0 %	70 %		69,0 %	70 %			60 %
	TSB - andel epikriser sendt innen 1 dag etter utskrivning	70,3 %	70 %		69,4 %	70 %			60 %
Avvisningsrater	Andel avviste henvisninger ved poliklinikkene - BUP	18,9 %	20 %		19,3 %	20 %			20 %
	Andel avviste henvisninger ved poliklinikkene - VOP	34,3 %	20 %		34,7 %	20 %			20 %

# Målekort

Styrke PHV og TSB	Ventetid			Styrke PHV	Liggedøgn				Polikliniske opphold			
	HiÅ 2024	Mål	Mål-oppnåelse		HiÅ 2023	HiÅ 2024	Endring i %	Mål-oppnåelse	HiÅ 2023	HiÅ 2024	Endring i %	Mål-oppnåelse
VOP	56,3	52,0		VOP	368 834	382 533	3,7 %		631 004	632 574	0,2 %	
BUP	49,7	49,4		BUP	36 375	33 815	-7,0 %		310 395	311 238	0,3 %	
TSB	33,3	31,6		<b>Psykisk helsevern</b>	<b>405 209</b>	<b>416 348</b>	<b>2,7 %</b>		<b>941 399</b>	<b>943 812</b>	<b>0,3 %</b>	
				TSB					141 201	146 616	3,8 %	

Kostnader per tjenesteområde eks avskrivninger og pensjon (tall i 1.000 kroner)	F 2023	Hittil i år	E 2024	Endring i %
				F 2023 - E 2024
VOP	11 823 657	8 549 440	12 260 873	3,7 %
BUP	3 182 368	2 147 838	3 226 692	1,4 %
Psykisk helsevern	15 006 025	10 697 278	15 487 564	3,2 %
TSB	3 517 920	2 312 301	3 518 172	0,0 %

# Målekort - grenseverdier

Resultater		Regionalt mål	Rød	Gul	Grønn
Kvalitet	Ventetid - somatikk	75,4	>= 78,4 dager	> 75,4 dager og < 78,4 dager	<= 75,4 dager
	Ventetid - VOP	52,0	>= 55,0 dager	> 52,0 dager og < 55,0 dager	<= 52,0 dager
	Ventetid - BUP	49,4	>= 52,4 dager	> 49,4 dager og < 52,4 dager	<= 49,4 dager
	Ventetid - TSB	31,6	>= 34,6 dager	> 31,6 dager og < 34,6 dager	<= 31,6 dager
	Andel kontakter innen planlagt tid	95 %	<= 92 %	> 95 % og > 92 %	>= 95 %
	Korridorpasienter somatikk	0 %	>= 2,0 %	>= 1,0 % og < 2,0 %	< 1,0 %
Pakkeforløp kreft	Andel behandlet innen standard forløpstid - alle behandlingsformer	70 %	<= 64 %	> 64 % og < 70 %	>= 70 %
Video og telefoni	Andel polikliniske konsultasjoner via video/telefoni	11,4 %	<= 8,4 %	> 8,4 % og < 11,4 %	>= 11,4 %
Pasientforløp PHV og TSB	Andel pasientforløp med gjennomført evaluering av behandling i poliklinikk	80 %	< 70 %	>= 70 % og < 80 %	>= 80 %
Logistiktjenester	Leveransepresisjon HSØ Forsyningscenter	97 %	< 94 %	>= 94 % og < 97 %	>= 97 %
Styrke PHV og TSB	Døgn utskrivninger/liggedøgn/polikliniske opphold		2023 < 2022	2023 = 2022	2023 > 2022
	Redusere andel avviste henvisninger ved poliklinikkene - BUP	20 %	>= 23 %	> 20 % og < 23 %	<= 20 %
	Redusere andel avviste henvisninger ved poliklinikkene - VOP	20 %	>= 23 %	> 20 % og < 23 %	<= 20 %

# Målekort Sykehuspartner HF

Sykehuspartner HF		2. tertial 2024		Denne periode		Mål-oppnåelse	Hittil i år		Mål-oppnåelse	Året	
Område	KPI	Faktisk	Mål	Faktisk	Mål		Estimat	Mål			
<b>Sikker og stabil drift</b>	Tilgjengelighet for tjenester	99,99 %	99,95 %				99,99 %	99,95 %		99,95 %	99,95 %
<b>Bidra til å realisere teknologistrategi</b>	Brukerundersøkelse	under arbeid									
	Antall verktøy og gjenbrukbare byggeklosser tatt i bruk	7					18				Nøkkeltall
<b>Forbedre egen leveranseevne</b>	Redusert gjennomsnittstid på leveranser fra leveransefabrikken	206	< 290				222	<290		>0 fra forrige tertial	>0 fra forrige tertial
	Ledetid MTU-utstyr ( klar i løpet av 24)										
	Andel timer fra interne ressurser som benyttes til endring og utvikling	24,40 %	>21,9 %				25,20 %	>23,5 %		>25,1 %	>25,1 %
<b>Forbedre egen leveranseevne</b>	Leveransepresisjon	81,0 %	70,0 %				70,00 %	70,0 %		70,0 %	70,0 %
	Andel av kapasitet brukt på utvikling og endring	32,1 %	>30,9 %				33,7 %	>33,8 %		>35,4%	> 35,4 %
	Tilfredshet med Brukerservice	5,2	5,0				5,2	5,0		5,0	5,0
<b>Økonomi</b>	Økonomisk resultat	17 MNOK	1 MNOK				40 MNOK	35 MNOK		56 MNOK	85 MNOK
	Investeringer	558 MNOK	610 MNOK				1083 MNOK	1099 MNOK		1917 MNOK	2021 MNOK
<b>Organisasjon og utvikling</b>	Andel egne ansatte	87,2 %	81,0 %				86,5 %	81,0 %		84,0 %	81,0 %
	Brutto månedsværk	1925	2038				1918	2009		1951	2022
	Sykefravær (mai, juni, juli)	5,7 %	6,0 %				6,0 %	6,0 %		6,0 %	6,0 %

# Målekort – grenseverdier Sykehuspartner HF

Sykehuspartner HF		Mål	RØD	GUL	GRØNN
<b>Sikker og stabil drift</b>	Tilgjengelighet for tjenester	99,95 %	<99,0%	>=99,0% - <99,5%	>=99,5%
<b>Bidra til å realisere teknologistrategi</b>	Gjennomføre tertialvise brukerundersøkelser. Dokumentere nivå og utvikling i brukeropplevelser	I arbeid			
	Antall verktøy og gjenbrukbare byggeklosser tatt i bruk	Nøkkeltall (trend)		Skjønn	
<b>Forbedre egen leveranseevne</b>	Redusert gjennomsnittstid på leveranser fra leveransefabrikken	< forrige tertial	>0	uendret	<0
	Ledetid MTU-utstyr (klar i løpet av 24)	TBD			
	Leveransepresisjon	70,0 %	<60,0%	>=60,0% - <70,0%	>=70,0%
	Andel timer fra interne ressurser som benyttes til endring og utvikling	>25,1%	< - 10 %	>= - 10,0% - <0,0%	>=0,0%
	Andel av kapasitet brukt på utvikling og endring	>35,4%		Skjønn	
	Tilfredshet med Brukerservice	5,0	<4,5	>=4,5 - <5,0	>=5,0
<b>Økonomi</b>	Økonomisk resultat	85 MNOK		Skjønn	
	Investeringer	2 021 MNOK	Faktisk er under 70% av budsjett eller mer enn 105%	Faktisk er mellom 70 % og 85 % av budsjett	Faktisk er mellom 85% og 105% av budsjett
<b>Organisasjon og utvikling</b>	Andel egne ansatte	>=81,0 %	> 78,0 %	<=78,0 % - <81,0 %	>=81,0 %
	Brutto månedsverk	2 022		Skjønn	
	Sykefravær	6,0 %	>6,7%	>6,0% - <6,7%	<=6,0

# Gjennomsnittlig ventetid for pasienter som har fått helsehjelpen påstartet

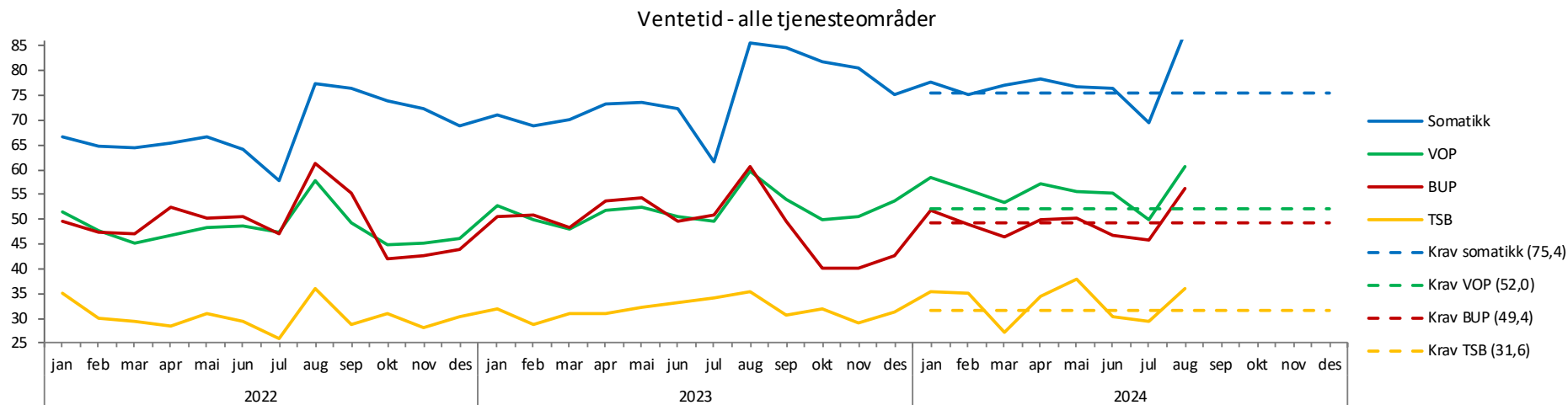

Gjennomsnittlig ventetid for pasienter med helsehjelp påstartet	August 2023					HiÅ 2023	HiÅ 2022	HiÅ 2021	2022	2021
	SOM	VOP	BUP	TSB	Totalt					
Akershus universitetssykehus HF	82,5	68,1	59,3	27,4	79,4	67,6	65,2	59,4	66,2	59,5
Oslo universitetssykehus HF	83,0	49,3	65,3	33,9	80,7	66,8	64,2	54,7	66,1	57,6
Sunnaas sykehus HF	63,5				63,5	53,8	52,5	46,9	52,2	47,5
Sykehuset i Vestfold HF	91,2	50,8	54,7	38,0	87,2	72,8	61,1	53,9	64,4	54,4
Sykehuset Innlandet HF	80,0	56,7	62,9	36,3	77,9	69,5	63,3	55,7	65,9	57,8
Sykehuset Telemark HF	79,8	70,2	57,7	25,3	78,1	70,5	63,6	53,8	65,2	54,3
Sykehuset Østfold HF	82,8	64,3	70,4	25,6	80,5	68,3	58,1	56,2	60,1	57,0
Sørlandet sykehus HF	80,7	64,5	65,0	29,2	78,9	72,6	69,2	65,7	71,7	67,5
Vestre Viken HF	81,8	53,6	55,2	38,9	78,8	67,0	58,5	52,5	60,6	53,7
Helse Sør-Øst Foretaksgruppen	82,7	59,2	61,3	31,1	80,1	69,0	62,8	56,5	64,9	57,8
Betanien Hospital	86,3				86,3	84,3	70,2	75,9	75,2	74,1
Diakonhjemmet Sykehus	85,8	47,9	38,5	35,3	78,0	62,0	61,7	57,0	63,2	57,6
Lovisenberg Diakonale Sykehus	106,2	63,0	53,5	50,9	99,0	78,1	78,2	78,8	79,0	79,1
Martina Hansens Hospital	84,9				84,9	70,3	69,7	48,7	73,7	53,8
Revmatismesykehuset	39,5				39,5	34,0	49,6	60,4	45,2	70,6
Helse Sør-Øst inkl private ideelle sykehus	83,6	58,9	60,7	32,6	80,8	69,2	63,4	57,3	65,5	58,6
Private institusjoner	137,2	71,2		50,0	116,2	90,4	93,8	77,6	99,4	82,1
Helse Sør-Øst inkl private ideelle sykehus og private institusjoner	84,5	59,8	60,7	35,3	81,6	69,6	64,3	57,8	66,4	59,2

For de private rusinstitusjonene med avtale er ventetider for somatikk og psykisk helse (VOP og BUP) med i de totale tallene. Dette er årsaken til at total ventetid her avviker fra ventetiden innen TSB. Volumet innen somatikk, VOP og BUP er lave og det er også en rekke måneder hvor ventetidene ikke finnes for disse tjenesteområdene slik at det er valgt å utelate ventetider for disse i oversikten.



# Gjennomsnittlig ventetid ventende pasienter – per tjenesteområde

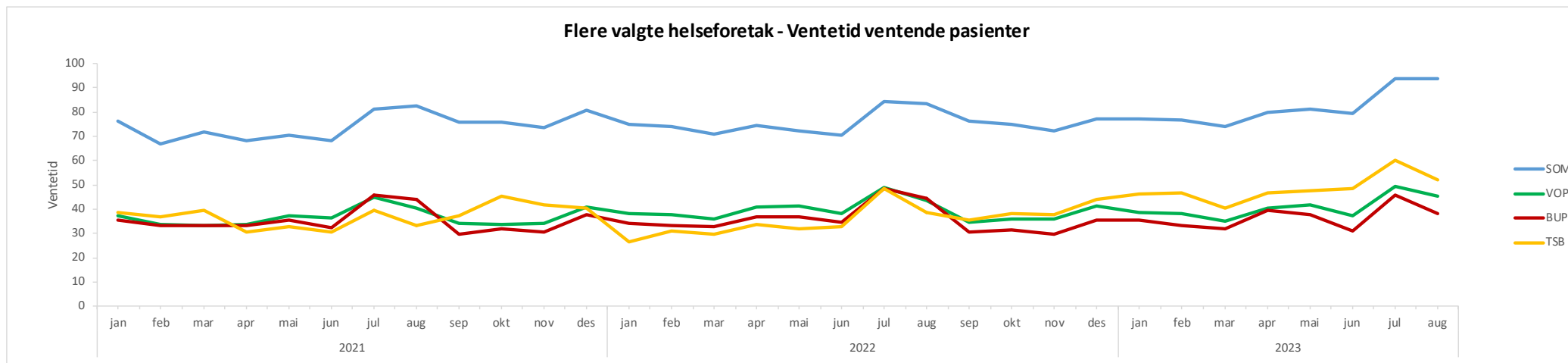

Gj ventetid for ventende pasienter per helseforetak i HSØ	August 2023					HiÅ 2023	HiÅ 2022	HiÅ 2021	2022	2021
	SOM	VOP	BUP	TSB	Totalt					
Akershus universitetssykehus HF	100,1	50,1	36,3	20,5	96,1	82,5	81,8	86,0	79,2	86,8
Oslo universitetssykehus HF	78,4	29,5	34,6	18,6	76,9	67,6	66,8	56,7	66,1	57,7
Sunnaas sykehus HF	57,0				57,0	55,4	52,8	37,7	49,8	38,3
Sykehuset i Vestfold HF	98,3	30,5	23,8	21,0	95,6	84,6	71,8	56,6	73,3	57,2
Sykehuset Innlandet HF	92,3	42,2	43,8	18,1	90,2	79,1	70,2	61,0	71,9	61,8
Sykehuset Telemark HF	86,1	63,8	34,2	14,6	84,5	72,6	69,1	60,3	69,2	61,7
Sykehuset Østfold HF	107,9	46,6	48,9	19,0	104,2	91,4	72,0	67,2	73,9	67,7
Sørlandet sykehus HF	107,7	48,2	41,6	16,7	105,0	92,5	81,2	73,0	82,6	74,1
Vestre Viken HF	85,3	36,8	35,5	24,1	83,0	71,4	61,3	54,5	61,9	54,7
Helse Sør-Øst Foretaksgruppen	94,5	44,1	38,7	19,6	91,9	80,2	71,9	65,3	72,3	66,0
Betanien Hospital	87,2				87,2	82,5	79,6	83,1	81,1	82,8
Diakonhjemmet Sykehus	85,5	35,2	27,2	19,9	81,4	73,8	67,8	54,8	66,9	53,8
Lovisenberg Diakonale Sykehus	80,3	37,3	34,4	34,8	75,9	63,9	63,8	69,1	61,1	68,6
Martina Hansens Hospital	68,8				68,8	60,5	54,8	47,9	56,7	49,9
Revmatismesykehuset	32,7				32,7	29,1	46,3	86,6	38,9	96,0
Helse Sør-Øst med private ideelle sykehus	93,1	43,2	38,3	20,5	90,5	79,1	71,2	65,2	71,5	65,9
Private institusjoner	139,2	91,0		171,0	134,1	122,7	147,8	272,1	143,4	289,5
Helse Sør-Øst med private ideelle sykehus og private institusjoner	93,5	45,4	38,3	51,9	91,0	79,5	73,4	70,8	73,1	71,8

# Antall langtidsventende

## Per fagområde

Fagområde	2023												2024								
	jan	feb	mar	apr	mai	jun	jul	aug	sep	okt	nov	des	jan	feb	mar	apr	mai	jun	jul	aug	Trend
Øyesykdommer	308	366	405	461	570	619	651	736	832	866	953	986	1 033	1 079	1 152	1 150	1 234	1 272	1 235	1 217	
Ortopedisk kirurgi (inklusive revmakirurgi)	454	504	534	551	619	603	644	694	746	796	771	839	877	928	997	969	766	430	366	398	
Plastikk-kirurgi	84	98	128	167	214	258	279	297	370	417	457	501	501	490	531	499	494	509	481	460	
Øre-nese-hals sykdommer	142	143	150	178	224	272	237	288	313	360	466	496	527	573	561	501	448	411	344	360	
Fordøyelsessykdommer	43	42	64	58	66	70	71	81	82	112	134	180	215	288	362	382	404	384	362	315	
Fysikalsk medisin og rehabilitering	130	116	117	120	131	124	125	128	127	125	126	123	83	204	219	215	162	132	133	135	
Urologi	38	37	31	37	53	66	72	89	68	62	56	65	72	78	89	86	85	96	103	114	
Hjertesykdommer	44	47	50	60	63	60	59	47	44	45	53	52	58	59	59	55	69	61	70	47	
Habilitering barn og unge	16	14	16	26	32	44	47	37	31	32	31	39	42	52	58	55	58	60	62	63	
Annet	57	64	23	27	28	30	28	34	30	33	36	37	39	39	37	43	38	12	9	7	
Gastroenterologisk kirurgi	34	40	42	33	19	17	18	20	21	26	34	30	24	23	29	32	23	42	35	27	
Bryst-og endokrinkirurgi	7	8	8	8	6	5	5	8	5	4	5	5	12	35	60	56	66	84	70	73	
Revmatiske sykdommer (revmatologi)	25	27	23	22	21	24	34	34	21	18	23	30	33	28	30	29	28	24	25	24	
Nevrologi	13	8	14	16	14	4	5	8	12	19	24	28	24	47	41	48	64	56	12	2	
Endokrinologi	24	25	20	22	14	12	14	15	18	17	18	19	15	15	16	13	12	12	13	13	
Øvrige fagområder	194	193	193	196	206	212	218	205	175	173	165	165	163	145	152	136	129	128	143	119	
<b>Total</b>	<b>1 613</b>	<b>1 732</b>	<b>1 818</b>	<b>1 982</b>	<b>2 280</b>	<b>2 420</b>	<b>2 507</b>	<b>2 721</b>	<b>2 895</b>	<b>3 105</b>	<b>3 352</b>	<b>3 595</b>	<b>3 718</b>	<b>4 083</b>	<b>4 393</b>	<b>4 269</b>	<b>4 080</b>	<b>3 713</b>	<b>3 463</b>	<b>3 374</b>	

# Antall langtidsventende

## Per helseforetak/sykehus

Helseforetak/Sykehus	2023												2024								Trend
	jan	feb	mar	apr	mai	jun	jul	aug	sep	okt	nov	des	jan	feb	mar	apr	mai	jun	jul	aug	
Akershus universitetssykehus HF	259	282	309	360	430	462	480	496	497	518	563	645	690	768	856	848	655	291	253	226	
Oslo universitetssykehus HF	58	67	82	71	72	59	66	46	55	60	59	50	70	62	63	43	45	38	52	42	
Sunnaas sykehus HF	6		1						1	2											
Sykehuset i Vestfold HF	113	124	127	138	185	166	174	195	179	214	270	312	349	393	454	475	529	443	319	279	
Sykehuset Innlandet HF	215	226	203	221	227	225	230	240	255	271	304	330	349	388	424	441	405	426	430	442	
Sykehuset Telemark HF	68	63	62	69	75	74	73	90	110	134	144	184	157	173	191	193	199	272	298	256	
Sykehuset Østfold HF	265	296	346	396	439	508	510	570	652	728	780	810	893	945	1003	913	881	828	730	686	
Sørlandet sykehus HF	318	339	330	356	456	519	528	596	616	608	607	610	585	576	579	513	503	565	586	597	
Vestre Viken HF	153	184	205	209	225	257	266	303	362	391	446	470	497	520	555	565	600	577	538	562	
Betanien Hospital	25	25	15	12	10	2	5	15	14	15	13	16	11	15	29	35	34	35	29	25	
Diakonhjemmet Sykehus	18	15	20	22	25	20	20	12	16	21	19	19	21	14	11	10	12	16	18	21	
Lovisenberg Diakonale Sykehus	5	5	3	5	7	8	7	3	3	6	4	8	5	1	1	5	3	3	3	3	
Martina Hansens Hospital	5	8	11	8	6	6	16	22	5	8	10	10	10	14	11	13	15	8	11	11	
Revmatismesykehuset					1			1	1			2	2		1	2	3		1		
Private institusjoner	105	98	104	115	122	114	132	132	129	129	133	129	79	214	215	213	196	211	195	224	
<b>Total</b>	<b>1 613</b>	<b>1 732</b>	<b>1 818</b>	<b>1 982</b>	<b>2 280</b>	<b>2 420</b>	<b>2 507</b>	<b>2 721</b>	<b>2 895</b>	<b>3 105</b>	<b>3 352</b>	<b>3 595</b>	<b>3 718</b>	<b>4 083</b>	<b>4 393</b>	<b>4 269</b>	<b>4 080</b>	<b>3 713</b>	<b>3 463</b>	<b>3 374</b>	

# Antall nyhenviste

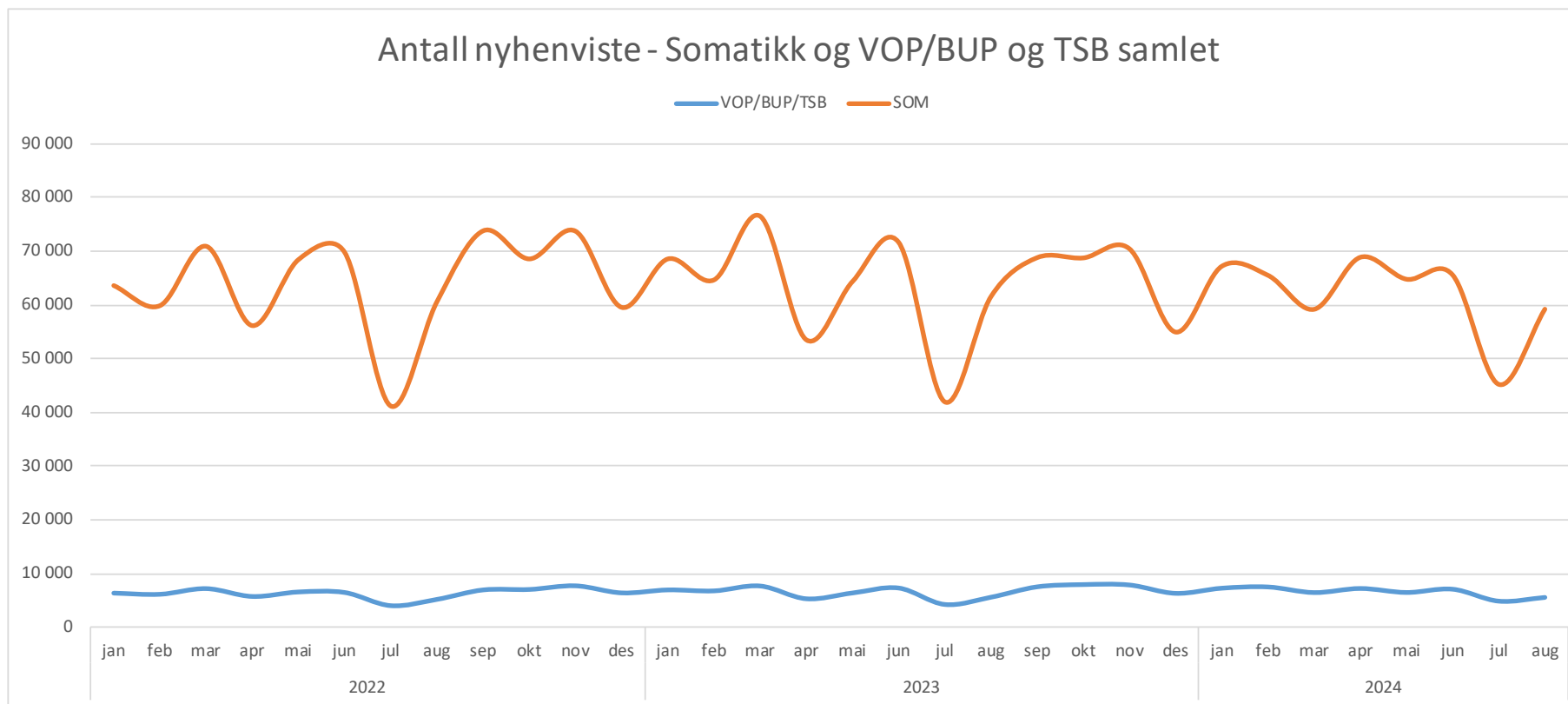

# Fristbrudd for pasienter med helsehjelpen påstartet

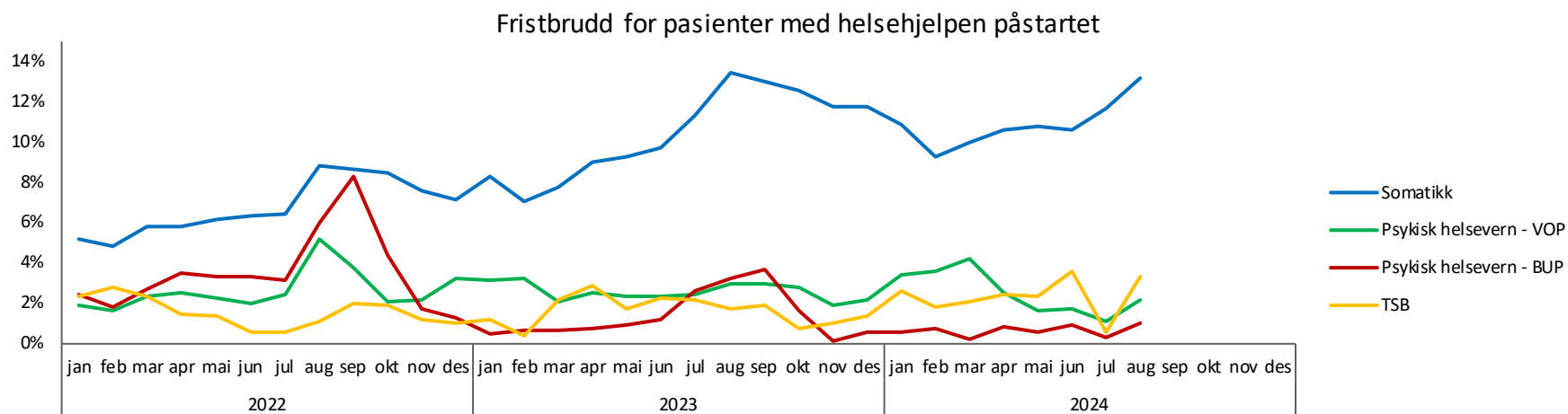

Andel fristbrudd pasienter helsehjelp påstartet	August 2023					HiÅ 2023	HiÅ 2022	HiÅ 2021	2022	2021
	SOM	VOP	BUP	TSB	Totalt					
Akershus universitetssykehus HF	17,7 %	9,0 %	0,3 %	2,4 %	15,9 %	12,0 %	8,4 %	6,1 %	9,2 %	6,4 %
Oslo universitetssykehus HF	8,5 %	0,4 %	1,0 %	0,0 %	7,9 %	3,9 %	4,0 %	1,9 %	4,0 %	2,0 %
Sunnaas sykehus HF	0,0 %				0,0 %	0,0 %	0,0 %	0,0 %	0,0 %	0,0 %
Sykehuset i Vestfold HF	12,0 %	0,0 %	0,0 %	0,0 %	10,8 %	8,7 %	5,1 %	1,9 %	5,9 %	2,1 %
Sykehuset Innlandet HF	8,4 %	7,4 %	2,2 %	0,0 %	8,1 %	7,5 %	6,5 %	3,9 %	7,2 %	4,2 %
Sykehuset Telemark HF	8,4 %	7,5 %	1,3 %	4,2 %	8,1 %	5,5 %	3,5 %	1,3 %	4,1 %	1,8 %
Sykehuset Østfold HF	22,0 %	1,4 %	19,8 %	0,0 %	20,2 %	13,2 %	5,6 %	2,8 %	6,8 %	3,3 %
Sørlandet sykehus HF	11,0 %	0,7 %	0,0 %	0,0 %	10,0 %	9,1 %	7,2 %	4,2 %	8,7 %	5,1 %
Vestre Viken HF	12,2 %	0,8 %	0,0 %	0,0 %	11,0 %	6,4 %	2,9 %	1,8 %	3,3 %	1,8 %
Helse Sør-Øst Foretaksgruppen	12,8 %	3,3 %	3,3 %	0,9 %	11,8 %	8,3 %	5,4 %	3,1 %	6,1 %	3,4 %
Betanien Hospital	0,9 %				0,9 %	1,4 %	1,3 %	4,1 %	1,2 %	3,0 %
Diakonhjemmet Sykehus	13,7 %	0,0 %	0,0 %	0,0 %	11,0 %	7,1 %	6,7 %	5,9 %	7,1 %	6,1 %
Lovisenberg Diakonale Sykehus	3,3 %	3,4 %	0,0 %	3,8 %	3,2 %	1,4 %	3,0 %	2,3 %	2,4 %	2,6 %
Martina Hansens Hospital	1,4 %				1,4 %	0,9 %	0,6 %	0,5 %	0,6 %	0,5 %
Rvmatismesykehuset	0,0 %				0,0 %	1,4 %	2,1 %	7,6 %	1,8 %	8,2 %
Helse Sør-Øst med private ideelle sykehus	12,0 %	3,1 %	3,2 %	1,0 %	11,1 %	7,8 %	5,2 %	3,1 %	5,9 %	3,4 %
Private institusjoner	6,6 %	0,9 %			5,3 %	3,5 %	4,6 %	7,5 %	4,8 %	9,3 %
Helse Sør-Øst med private ideelle sykehus og private institusjoner	11,9 %	2,9 %	3,2 %	1,7 %	11,0 %	7,8 %	5,2 %	3,2 %	5,8 %	3,6 %

# Andel fristbrudd for pasienter med helsehjelpen påstartet og for ventende pasienter

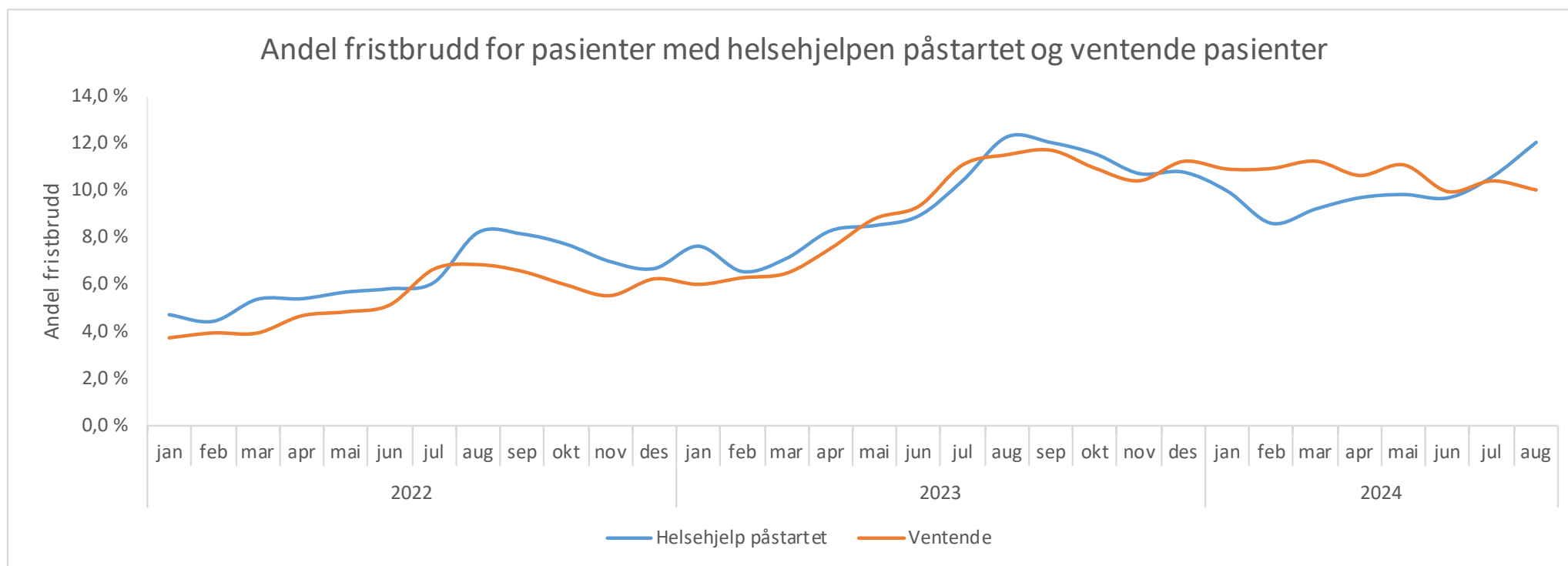

# Antall fristbrudd for pasienter med helsehjelpen påstartet

Antall fristbrudd pasienter helsehjelp påstartet	August 2024					HiÅ 2024	HiÅ 2023	HiÅ 2022	2023	2022
	SOM	VOP	BUP	TSB	Totalt					
Akershus universitetssykehus HF	814	5	2	1	822	7 205	5 880	3 919	9 809	6 770
Oslo universitetssykehus HF	271	4	0	0	275	1 778	1 851	1 831	2 976	2 898
Sunnaas sykehus HF	0	0	0	0	0	1	0	0	0	0
Sykehuset i Vestfold HF	536	0	0	0	536	2 843	2 708	1 461	4 562	2 671
Sykehuset Innlandet HF	513	13	1	0	527	3 224	3 098	2 625	4 909	4 578
Sykehuset Telemark HF	162	10	1	1	174	1 584	1 129	700	2 122	1 280
Sykehuset Østfold HF	1 206	11	4	0	1 221	7 813	5 134	2 067	8 804	3 903
Sørlandet sykehus HF	440	2	1	2	445	3 260	3 593	2 587	5 956	4 865
Vestre Viken HF	806	9	2	1	818	4 789	3 723	1 565	6 613	2 753
Helse Sør-Øst Foretaksgruppen	4 748	54	11	5	4 818	32 497	27 116	16 755	45 751	29 718
Betanien Hospital	20	0	0	0	20	128	63	51	92	73
Diakonhjemmet Sykehus	74	1	0	1	76	399	580	560	998	926
Lovisenberg Diakonale Sykehus	22	5	0	0	27	220	158	334	293	416
Martina Hansens Hospital	9	0	0	0	9	82	64	42	110	64
Revmatismesykehuset	2	0	0	0	2	5	11	21	15	26
Helse Sør-Øst med private ideelle sykehus	127	6	0	1	134	834	876	1 008	1 508	1 505
Private institusjoner	367	2	0	8	377	3 109	3 581	2 330	6 060	3 523
Helse Sør-Øst med private ideelle sykehus og private institusjoner	5 242	62	11	14	5 329	36 440	31 573	20 093	53 319	34 746

# Passert planlagt tid

## Topp 15 fagområder per helseforetak

Andel pasientavtaler innen planlagt tid - aug 2024																	
Fagområde (topp 15 etter antall)	Ahus	OUS	Siv	SI	SS	ST	SØ	VV	SUN	Total HF HSØ	BET	DS	LDS	MHH	REV	Total private ideelle	Totalt HSØ
Hjertesykdommer	17 %	10 %	29 %	23 %	7 %	21 %	12 %	22 %		17 %		3 %	18 %			11 %	17 %
Øre-nese-hals sykdommer	13 %	8 %	15 %	27 %	36 %	21 %	31 %	26 %		23 %			3 %			3 %	21 %
Fordøyelsesykdommer	24 %	6 %	25 %	21 %	12 %	50 %	17 %	18 %		21 %		8 %	25 %			20 %	21 %
Øyesykdommer	17 %	6 %	26 %	27 %	12 %		16 %	24 %		18 %	8 %					8 %	18 %
Nevrologi	26 %	25 %	45 %	14 %	17 %	13 %	46 %	11 %	0 %	25 %							25 %
Ortopedisk kirurgi (inkludert revmakirurgi)	12 %	18 %	19 %	13 %	18 %	5 %	26 %	4 %		14 %	8 %	10 %	2 %	2 %		5 %	12 %
Revmatiske sykdommer (revmatologi)	0 %	29 %		0 %	6 %		34 %	15 %		21 %	27 %	12 %		8 %	19 %	15 %	18 %
Endokrinologi	16 %	3 %	33 %	29 %	31 %	33 %	34 %	14 %		21 %		1 %	20 %			14 %	20 %
Kvinnesykdommer og elektiv fødselshjelp	11 %	10 %	20 %	3 %	10 %	8 %	30 %	8 %		11 %					0 %	0 %	11 %
Barnesykdommer	21 %	9 %	14 %	5 %	28 %	15 %	26 %	22 %		16 %							16 %
Lungesykdommer	13 %	10 %	42 %	22 %	13 %	23 %	22 %	13 %		17 %		2 %	20 %			13 %	17 %
Gastroenterologisk kirurgi	33 %	6 %	23 %	9 %	18 %	5 %	27 %	14 %		17 %		2 %				2 %	16 %
Psykisk helsevern voksne	3 %	2 %	4 %	3 %	6 %	6 %	4 %	14 %		6 %		6 %	10 %			9 %	6 %
Urologi	21 %	5 %	22 %	3 %	18 %	10 %	22 %	10 %		14 %							14 %
Plastikk-kirurgi	5 %	30 %		3 %	15 %	11 %	25 %	13 %		20 %							20 %
Total andel / totalt antall alle fagområder	13 %	11 %	19 %	15 %	14 %	17 %	19 %	15 %	3 %	14 %	18 %	9 %	9 %	5 %	18 %		14 %

Målet er å overholde min 95% av avtalene



# Utvikling antall og andel kontakter med passert planlagt tid

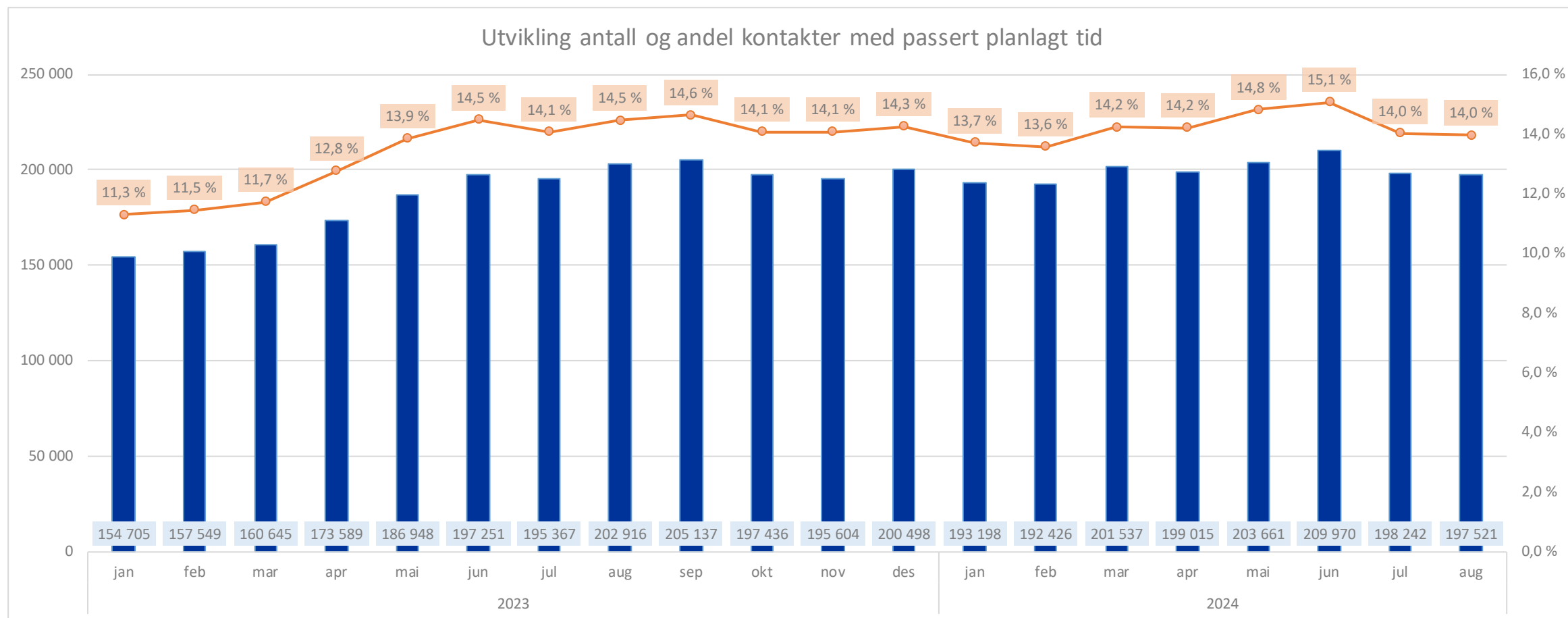

# Andel med fast eller tentativ time 6 måneder fram i tid

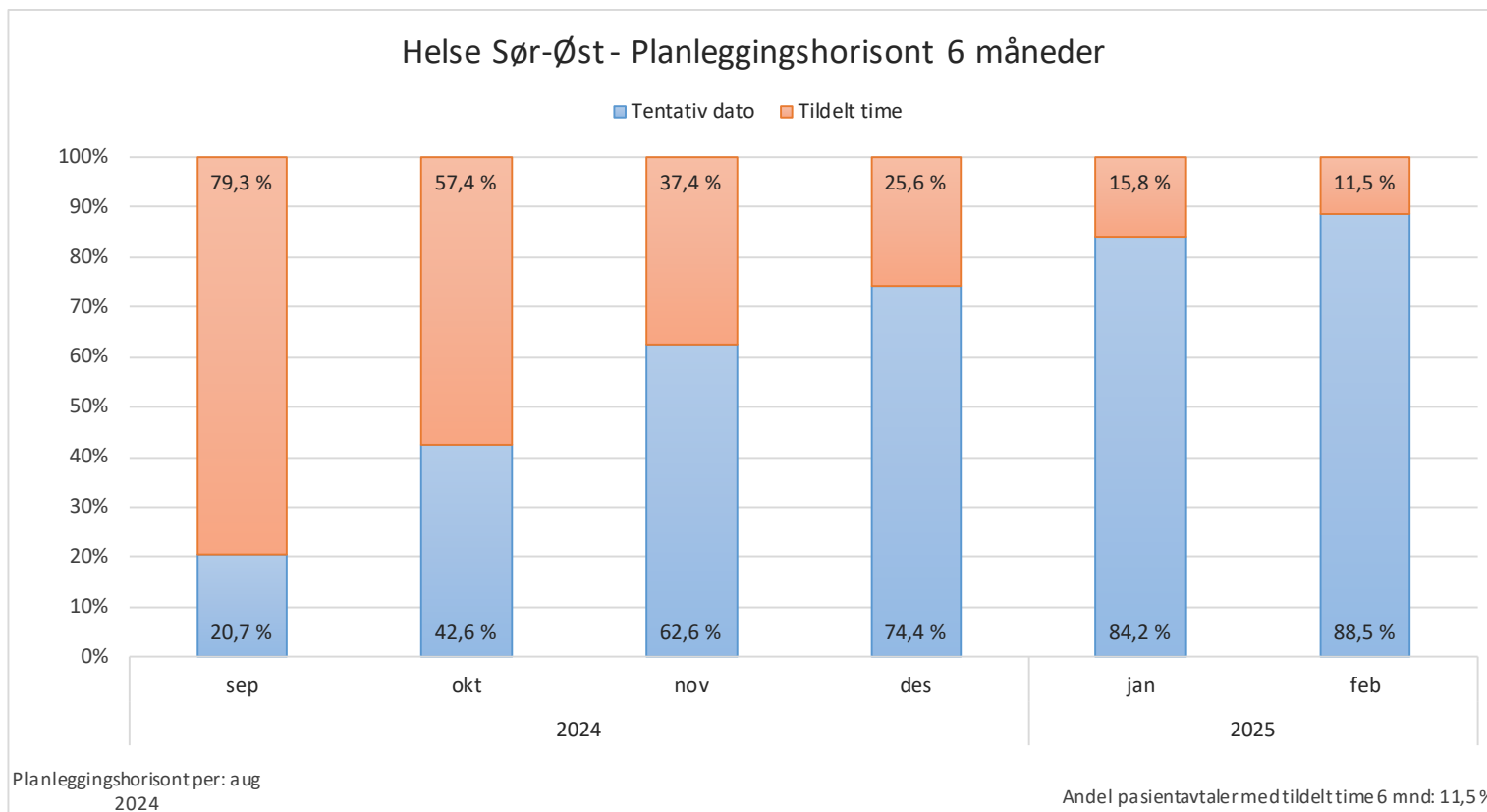

# Andel pasienter innen standard forløpstid for pakkeforløp

## Januar tom august 2024

Hittil i år: 2024 aug											
Andel pasienter hiå innen standard forløpstid (OF4)											
Pakkeforløp kreft	AHUS	OUSHF	SIVHF	SIHF	STHF	SØHF	SSHF	VVHF	DHS	LDS	HSØ
(A01) Brystkreft	70 %	51 %	56 %	83 %	68 %	83 %	75 %	47 %	0 %	100 %	64 %
(A02) Hode- halskreft		45 %		26 %						0 %	43 %
(A04) Myelomatose	67 %	100 %	100 %	67 %	100 %	100 %	75 %	100 %		100 %	84 %
(A06) Lymfom	71 %	73 %	36 %	58 %	27 %	33 %	56 %	33 %	50 %	25 %	53 %
(A07) Bukspyttkjertelkreft	45 %	40 %	54 %	29 %	44 %	67 %	80 %	50 %	100 %	67 %	49 %
(A12) Tykk- og endetarmskreft	44 %	72 %	56 %	56 %	61 %	41 %	81 %	58 %	47 %	78 %	57 %
(A14) Blærekreft	88 %	85 %	97 %	90 %	88 %	79 %	83 %	85 %		0 %	86 %
(A15) Nyrekreft	63 %	61 %	79 %	81 %	70 %	13 %	70 %	63 %			64 %
(A16) Prostatakreft	67 %	61 %	53 %	61 %	60 %	25 %	45 %	58 %	100 %	100 %	55 %
(A17) Peniskreft	50 %	62 %		50 %		0 %					56 %
(A18) Testikkelkreft	31 %	66 %	33 %	73 %	75 %	60 %	67 %	71 %			59 %
(A20) Livmorkreft	85 %	70 %	55 %	55 %	64 %	67 %	50 %	42 %			66 %
(A21) Eggstøkkreft	75 %	83 %	50 %	52 %	100 %	78 %	13 %	57 %			69 %
(A22) Livmorhalskreft	64 %	72 %	83 %	25 %	50 %	0 %	100 %	27 %			56 %
(A23) Hjernekreft	65 %	75 %	75 %	90 %		30 %	60 %	57 %	0 %		69 %
(A26) Lungekreft	49 %	66 %	57 %	45 %	35 %	59 %	73 %	47 %	50 %	62 %	54 %
(A30) Kreft hos barn	83 %	79 %	100 %	100 %							80 %
(A32) Kreft i spiserør og magesekk	57 %	80 %	11 %	44 %	80 %	30 %	50 %	70 %	100 %	100 %	58 %
(A34) Primær leverkreft	0 %	53 %	0 %	0 %	0 %	0 %	0 %			100 %	37 %
(A36) Sarkom		69 %	67 %			0 %	50 %		0 %		67 %
(A37) Skjoldbruskkjertelkreft	63 %	42 %			0 %	100 %	7 %	40 %			40 %
(A38) Malignt melanom	91 %	86 %	83 %	85 %	92 %	89 %	86 %	93 %	100 %		89 %
(A39) Nevroendokrine svulster	77 %	76 %	100 %	100 %	50 %	100 %	80 %	100 %			79 %
(A40) Galleveiskreft	83 %	73 %		0 %	33 %	100 %	100 %	75 %		100 %	72 %
<b>Totalsum</b>	<b>67 %</b>	<b>64 %</b>	<b>62 %</b>	<b>65 %</b>	<b>67 %</b>	<b>59 %</b>	<b>70 %</b>	<b>59 %</b>	<b>52 %</b>	<b>70 %</b>	<b>64 %</b>

Målkrav innfridd, bedre enn 70 %

Målkrav ikke innfridd, 60-70 %

Målkrav ikke innfridd, 0-60 %

# Antall pasienter innen standard forløpstid

## Januar tom august 2024

Antall pasienter hiå innen standard forløpstid (OF4)																						
Pakkeforløp kreft	AHUS		OUSHF		SIVHF		SIHF		STHF		SØHF		SSHF		VVHF		DHS		LDS		H5Ø	
	Antall forløp	Antall innen forløpstid	Antall forløp	Antall innen forløpstid	Antall forløp	Antall innen forløpstid	Antall forløp	Antall innen forløpstid	Antall forløp	Antall innen forløpstid	Antall forløp	Antall innen forløpstid	Antall forløp	Antall innen forløpstid	Antall forløp	Antall innen forløpstid	Antall forløp	Antall innen forløpstid	Antall forløp	Antall innen forløpstid	Antall forløp	Antall innen forløpstid
(A01) Brystkreft	324	227	317	163	151	85	147	122	76	52	183	152	135	101	296	138	1	0	2	2	1 632	1 042
(A02) Hode- halskreft			294	132			23	6											1	0	318	138
(A04) Myelomatose	12	8	2	2	8	8	3	2	4	4	6	6	8	6	1	1			1	1	45	38
(A06) Lymfom	28	20	52	38	22	8	24	14	11	3	27	9	18	10	21	7	2	1	4	1	209	111
(A07) Bukspyttkjertelkreft	20	9	40	16	13	7	7	2	9	4	9	6	10	8	28	14	1	1	3	2	140	69
(A12) Tykk- og endetarmskreft	240	105	151	108	158	89	153	86	82	50	155	63	139	113	166	96	19	9	23	18	1 286	737
(A14) Blærekreft	94	83	73	62	76	74	63	57	42	37	122	96	53	44	61	52			1	0	585	505
(A15) Nyrekreft	71	45	36	22	33	26	54	44	30	21	31	4	23	16	30	19					308	197
(A16) Prostatakreft	186	124	240	147	130	69	241	146	87	52	162	41	137	61	124	72	1	1	2	2	1 310	715
(A17) Peniskreft	2	1	13	8			2	1			1	0									18	10
(A18) Testikkelkreft	16	5	38	25	9	3	11	8	4	3	10	6	12	8	7	5					107	63
(A20) Livmorkreft	60	51	67	47	20	11	20	11	14	9	21	14	16	8	31	13					249	164
(A21) Eggstokkreft	48	36	65	54	16	8	21	11	2	2	9	7	8	1	21	12					190	131
(A22) Livmorhalskreft	14	9	32	23	6	5	12	3	6	3	4	0	3	3	11	3					88	49
(A23) Hjernekreft	23	15	61	46	4	3	10	9			10	3	5	3	7	4	1	0			121	83
(A26) Lungekreft	150	73	91	60	67	38	129	58	51	18	78	46	74	54	66	31	4	2	21	13	731	393
(A30) Kreft hos barn	6	5	42	33	2	2	1	1													51	41
(A32) Kreft i spiserør og magesekk	30	17	30	24	9	1	18	8	5	4	10	3	10	5	10	7	1	1	3	3	126	73
(A34) Primær leverkreft	1	0	17	9	2	0	2	0	2	0	1	0	1	0					1	1	27	10
(A36) Sarkom			87	60	3	2					1	0	2	1			1	0			94	63
(A37) Skjoldbruskkjertelkreft	16	10	19	8					1	0	2	2	14	1	5	2					57	23
(A38) Malignt melanom	248	225	185	159	42	35	87	74	93	86	131	117	173	149	123	114	2	2			1 084	961
(A39) Nevroendokrine svulster	13	10	38	29	1	1	5	5	2	1	1	1	5	4	2	2					67	53
(A40) Galleveiskreft	6	5	15	11			1	0	3	1	1	1	1	1	4	3			1	1	32	23
<b>Totalsum</b>	<b>1 608</b>	<b>1 083</b>	<b>2 005</b>	<b>1 286</b>	<b>772</b>	<b>475</b>	<b>1 034</b>	<b>668</b>	<b>524</b>	<b>350</b>	<b>975</b>	<b>577</b>	<b>847</b>	<b>597</b>	<b>1 014</b>	<b>595</b>	<b>33</b>	<b>17</b>	<b>63</b>	<b>44</b>	<b>8 875</b>	<b>5 692</b>

Målkrav innfridd, bedre enn 70 %

Målkrav ikke innfridd, 60-70 %

Målkrav ikke innfridd, 0-60 %

# Andel nye pasienter i pakkeforløp

## Januar tom august 2024

Hittil i år: 2024 aug											
Andel nye pasienter hiå i standard pakkeforløp (OA1)											
Pakkeforløp kreft	AHUS	OUSHF	SIVHF	SIHF	STHF	SØHF	SSHF	VVHF	DHS	LDS	HSØ
(A01) Brystkreft	95 %	82 %	86 %	84 %	79 %	67 %	61 %	71 %	57 %		79 %
(A02) Hode- halskreft	20 %	67 %	25 %	62 %	21 %	33 %	35 %	30 %		50 %	55 %
(A04) Myelomatose	30 %	4 %	55 %	30 %	29 %	71 %	23 %	6 %	0 %	33 %	26 %
(A06) Lymfom	63 %	59 %	53 %	61 %	33 %	57 %	22 %	38 %	33 %	71 %	51 %
(A07) Bukspyttkjertelkreft	85 %	38 %	49 %	51 %	63 %	22 %	27 %	46 %	18 %	100 %	45 %
(A12) Tykk- og endetarmskreft	85 %	62 %	74 %	74 %	71 %	59 %	50 %	57 %	56 %	71 %	67 %
(A14) Blærekreft	72 %	63 %	73 %	78 %	89 %	55 %	51 %	57 %	0 %		66 %
(A15) Nyrerekreft	78 %	61 %	79 %	88 %	97 %	58 %	53 %	58 %	0 %	0 %	70 %
(A16) Prostatakreft	87 %	72 %	83 %	83 %	87 %	60 %	62 %	58 %	0 %	33 %	73 %
(A17) Peniskreft	60 %	42 %	100 %	50 %		100 %		0 %			53 %
(A18) Testikkelkreft	95 %	84 %	73 %	100 %	100 %	80 %	89 %	67 %			85 %
(A20) Livmorkreft	71 %	65 %	79 %	67 %	70 %	48 %	35 %	64 %		100 %	64 %
(A21) Eggstokkreft	73 %	77 %	53 %	75 %	71 %	71 %	69 %	43 %	50 %	50 %	71 %
(A22) Livmorhalskreft	44 %	69 %	73 %	67 %	67 %	67 %	40 %	10 %			61 %
(A23) Hjernekreft	85 %	62 %	63 %	79 %	50 %	88 %	50 %	26 %	33 %	50 %	64 %
(A26) Lungekreft	89 %	80 %	74 %	86 %	87 %	62 %	34 %	61 %	58 %	93 %	72 %
(A30) Kreft hos barn	67 %	54 %	67 %	0 %	0 %	50 %	67 %	67 %			55 %
(A32) Kreft i spiserør og magesekk	92 %	42 %	65 %	68 %	83 %	71 %	46 %	59 %	71 %	67 %	59 %
(A34) Primær leverkreft	13 %	39 %	25 %	30 %	63 %	44 %	33 %	0 %	0 %	100 %	33 %
(A37) Skjoldbruskjertelkreft											
(A38) Malignt melanom	57 %	49 %	46 %	59 %	67 %	54 %	35 %	51 %	0 %	50 %	52 %
(A40) Galleveiskreft	62 %	36 %	40 %	13 %	0 %	10 %	13 %	26 %	0 %		30 %
<b>Totalsum</b>	<b>79 %</b>	<b>64 %</b>	<b>72 %</b>	<b>74 %</b>	<b>74 %</b>	<b>58 %</b>	<b>47 %</b>	<b>56 %</b>	<b>38 %</b>	<b>71 %</b>	<b>65 %</b>

Målkrav innfridd, bedre enn 70 %

Målkrav ikke innfridd, 60-70 %

Målkrav ikke innfridd, 0-60 %

# Antall nye pasienter i pakkeforløp

## Januar tom august 2024

Hittil i år: 2024 aug

Pakkeforløp kreft	AHUS		OUSHF		SIVHF		SIHF		STHF		SØHF		SSHF		VWHF		DHS		LDS		HSØ		
	Antall forløp	Nye pasienter i forløp	Antall forløp	Nye pasienter i forløp	Antall forløp	Nye pasienter i forløp	Antall forløp	Nye pasienter i forløp	Antall forløp	Nye pasienter i forløp	Antall forløp	Nye pasienter i forløp	Antall forløp	Nye pasienter i forløp	Antall forløp	Nye pasienter i forløp	Antall forløp	Nye pasienter i forløp	Antall forløp	Nye pasienter i forløp	Antall forløp	Nye pasienter i forløp	
(A01) Brystkreft	301	287	430	353	150	129	172	145	94	74	186	125	187	114	347	246	7	4			1 874	1 477	
(A02) Hode- halskreft	20	4	310	209	28	7	21	13	14	3	27	9	26	9	27	8				2	1	475	263
(A04) Myelomatose	81	24	49	2	20	11	30	9	14	4	17	12	26	6	35	2	5	0	9	3	286	73	
(A06) Lymfom	87	55	114	67	36	19	49	30	33	11	49	28	51	11	74	28	9	3	14	10	516	262	
(A07) Bukspyttkjertelkreft	59	50	124	47	37	18	53	27	30	19	51	11	44	12	74	34	22	4	3	3	497	225	
(A12) Tykk- og endetarmskreft	311	263	266	164	180	134	244	181	95	67	193	114	208	105	270	153	39	22	21	15	1 827	1 218	
(A14) Blærekreft	136	98	107	67	90	66	85	66	45	40	98	54	72	37	117	67	1	0			751	495	
(A15) Nyrekreft	97	76	69	42	39	31	41	36	29	28	40	23	34	18	53	31	3	0	1	0	406	285	
(A16) Prostatakreft	231	201	329	237	173	144	283	236	134	116	214	128	169	105	245	141	7	0	3	1	1 788	1 309	
(A17) Peniskreft	5	3	24	10	1	1	4	2			5	5			1	0					40	21	
(A18) Testikkelkreft	21	20	51	43	11	8	9	9	9	9	10	8	9	8	15	10					135	115	
(A20) Livmorkreft	69	49	161	104	19	15	21	14	10	7	29	14	20	7	36	23			1	1	366	234	
(A21) Eggstokkreft	44	32	202	155	17	9	32	24	7	5	24	17	26	18	28	12	2	1	2	1	384	274	
(A22) Livmorhalskreft	16	7	86	59	11	8	9	6	6	4	12	8	5	2	10	1					155	95	
(A23) Hjernekreft	34	29	149	93	19	12	29	23	4	2	16	14	20	10	23	6	6	2	2	1	302	192	
(A26) Lungekreft	228	204	264	211	115	85	173	148	70	61	138	85	158	54	180	109	12	7	27	25	1 365	989	
(A30) Kreft hos barn	9	6	63	34	3	2	1	0	2	0	2	1	6	4	6	4					92	51	
(A32) Kreft i spiserør og magesekk	50	46	135	57	23	15	38	26	6	5	21	15	24	11	37	22	7	5	3	2	344	204	
(A34) Primær leverkreft	8	1	51	20	4	1	20	6	8	5	9	4	6	2	11	0	2	0	1	1	120	40	
(A37) Skjoldbruskjertelkreft																							
(A38) Malignt melanom	145	83	272	134	54	25	116	69	102	68	157	85	155	54	170	87	2	0	4	2	1 177	607	
(A40) Galleveiskreft	26	16	42	15	5	2	15	2	5	0	10	1	15	2	19	5	4	0			141	43	
<b>Totalsum</b>	<b>1 978</b>	<b>1 554</b>	<b>3 298</b>	<b>2 123</b>	<b>1 035</b>	<b>742</b>	<b>1 445</b>	<b>1 072</b>	<b>717</b>	<b>528</b>	<b>1 308</b>	<b>761</b>	<b>1 261</b>	<b>589</b>	<b>1 778</b>	<b>989</b>	<b>128</b>	<b>48</b>	<b>93</b>	<b>66</b>	<b>13 041</b>	<b>8 472</b>	

Målkrav innfridd, bedre enn 70 %

Målkrav ikke innfridd, 60-70 %

Målkrav ikke innfridd, 0-60 %

# Andel korridorpasienter - somatikk

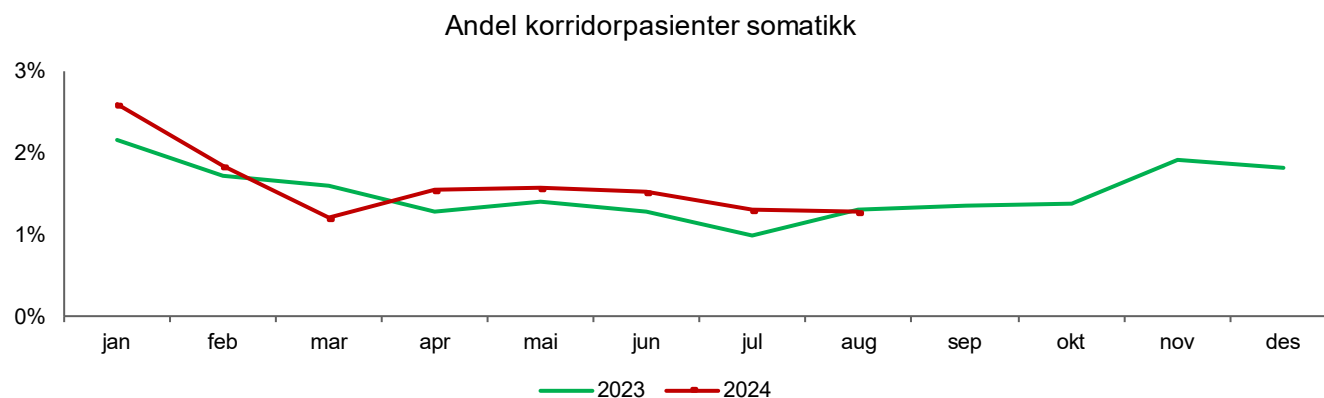

Andel korridorpasienter - somatikk	Jul	Aug	HiÅ 2024	HiÅ 2023	HiÅ 2022
Akershus universitetssykehus HF	3,9 %	3,3 %	4,2 %	3,0 %	2,3 %
Oslo universitetssykehus HF	0,3 %	0,3 %	0,4 %	0,5 %	0,7 %
Sunnaas sykehus HF	0,0 %	0,0 %	0,0 %	0,0 %	0,0 %
Sykehuset i Vestfold HF	0,5 %	0,7 %	1,7 %	2,0 %	1,1 %
Sykehuset Innlandet HF	1,4 %	1,9 %	1,6 %	1,5 %	1,0 %
Sykehuset Telemark HF	1,3 %	1,5 %	2,5 %	3,1 %	2,8 %
Sykehuset Østfold HF	1,4 %	1,4 %	1,8 %	1,6 %	1,5 %
Sørlandet sykehus HF	0,2 %	0,2 %	0,3 %	0,2 %	0,3 %
Vestre Viken HF	1,0 %	0,9 %	1,4 %	1,6 %	1,1 %
Helse Sør-Øst foretaksgruppen	1,3 %	1,3 %	1,6 %	1,5 %	1,2 %
Betanien Hospital	0,0 %	0,0 %	0,0 %	0,0 %	0,0 %
Diakonhjemmet Sykehus	1,1 %	0,6 %	0,7 %	0,5 %	0,9 %
Lovisenberg Diakonale Sykehus	3,0 %	3,3 %	2,2 %	1,8 %	1,2 %
Martina Hansens Hospital	0,0 %	0,0 %	0,0 %	0,0 %	0,0 %
Revmatismesykehuset	0,0 %	0,0 %	0,0 %	0,0 %	0,0 %
Helse Sør-Øst inkl. private ideelle sykehus	1,3 %	1,3 %	1,6 %	1,5 %	1,2 %

# Utskrivningsklare pasienter og korridorpasienter

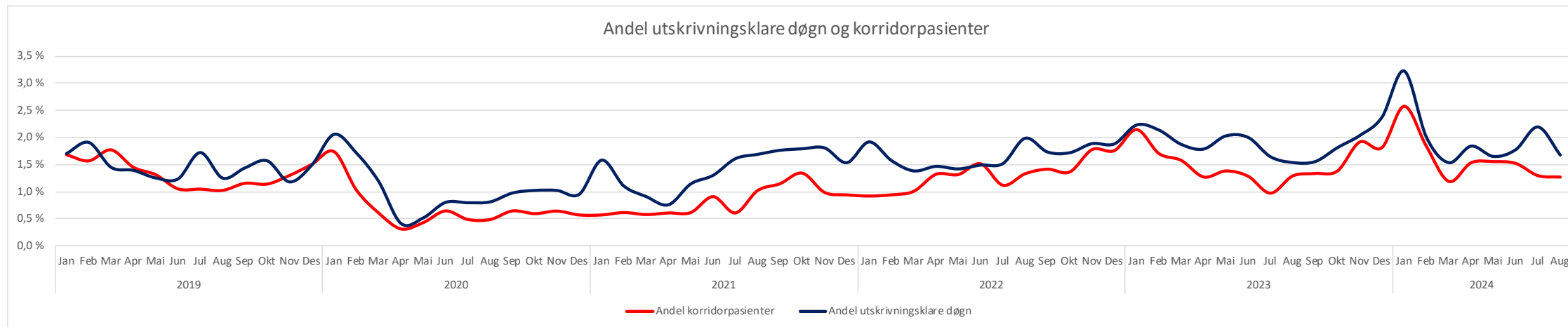

Antall døgn for utskrivningsklare pasienter	HiÅ 2019	HiÅ 2024	Endring	Endring i prosent
Akershus universitetssykehus HF	2 499	5 991	3 492	139,7 %
Oslo universitetssykehus HF	1 614	1 255	-359	-22,2 %
Sykehuset i Vestfold HF	2 016	2 352	336	16,7 %
Sykehuset Innlandet HF	2 757	2 947	190	6,9 %
Sykehuset Telemark HF	2 150	2 526	376	17,5 %
Sykehuset Østfold HF	2 550	2 516	-34	-1,3 %
Sørlandet sykehus HF	640	964	324	50,6 %
Vestre Viken HF	2 299	2 482	183	8,0 %
Diakonhjemmet Sykehus	674	703	29	4,3 %
Lovisenberg Diakonale sykehus	212	371	159	75,0 %
Helse Sør-Øst inkl. private ideelle sykehus	17 411	22 107	4 696	27,0 %

Antall korridorpasienter somatikk	HiÅ 2019	HiÅ 2024	Endring	Endring i prosent
Akershus universitetssykehus HF	2 667	7 405	4 738	177,7 %
Oslo universitetssykehus HF	2 135	1 076	-1 059	-49,6 %
Sykehuset i Vestfold HF	1 785	1 194	-591	-33,1 %
Sykehuset Innlandet HF	1 795	1 865	70	3,9 %
Sykehuset Telemark HF	1 089	1 517	428	39,3 %
Sykehuset Østfold HF	2 221	1 877	-344	-15,5 %
Sørlandet sykehus HF	566	230	-336	-59,4 %
Vestre Viken HF	3 486	2 091	-1 395	-40,0 %
Diakonhjemmet Sykehus	186	222	36	19,4 %
Lovisenberg Diakonale Sykehus	322	561	239	74,2 %
Helse Sør-Øst inkl. private ideelle sykehus	16 252	18 038	1 786	11,0 %



# Antall reinnleggelser

Antall reinnleggelser	2024 aug					HIÅ 2024					Endring antall sml mot året før				
	SOM	VOP	BUP	TSB	Totalt	SOM	VOP	BUP	TSB	Totalt	SOM	VOP	BUP	TSB	Totalt
Helseforetak Helse Sør-Øst															
Akershus universitetssykehus	734	60		7	801	6 036	502	5	40	6 583	-237	52	0	-8	-193
Oslo universitetssykehus	457	12		18	487	3 945	110	4	128	4 187	-117	-28	1	-16	-160
Sykehuset i Vestfold	386	34			420	3 430	312	8	5	3 755	184	32	5	2	223
Sykehuset Innlandet	626	44	1	1	672	4 896	363	6	8	5 273	206	23	-13	1	217
Sykehuset Telemark	276	36		1	313	2 247	249	4	6	2 506	28	-21	-4	-17	-14
Sykehuset Østfold	547	31	3		581	4 672	326	16	3	5 017	-90	-5	-27	0	-122
Sunnaas sykehus															
Sørlandet sykehus	424	48	3		475	3 802	372	33	14	4 221	126	-61	11	-3	73
Vestre Viken	708	34	3		745	5 969	338	13	5	6 325	29	-15	-4	2	12
Betanien Hospital						1				1	-4				-4
Diakonhjemmet Sykehus	180				180	1 476	36			1 512	-103	-14			-117
Lovisenberg	116	21			137	968	155			1 123	-21	5			-16
Martina Hansen	1				1	2				2	-3				-3
Revmatismesykehuset Lillehammer						1				1	0				0
<b>Totalsum</b>	<b>4 455</b>	<b>320</b>	<b>10</b>	<b>27</b>	<b>4 812</b>	<b>37 445</b>	<b>2 763</b>	<b>89</b>	<b>209</b>	<b>40 506</b>	<b>-2</b>	<b>-32</b>	<b>-31</b>	<b>-39</b>	<b>-104</b>
Reduksjon antall reinnleggelser															
Økning antall reinnleggelser															

# Andel reinnleggelser

Andel reinnleggelser	2024 aug					HIÅ 2024					Endring antall sml mot året før				
	SOM	VOP	BUP	TSB	Totalt	SOM	VOP	BUP	TSB	Totalt	SOM	VOP	BUP	TSB	Totalt
Helseforetak Helse Sør-Øst															
Akershus universitetssykehus	12,8 %	14,5 %		7,5 %	12,8 %	13,0 %	14,5 %	7,0 %	5,2 %	13,0 %	-0,7 %	0,7 %	-0,3 %	-0,8 %	-0,6 %
Oslo universitetssykehus	6,2 %	7,0 %		9,8 %	6,3 %	6,4 %	7,4 %	3,0 %	9,0 %	6,5 %	-0,2 %	-1,4 %	0,7 %	-0,9 %	-0,2 %
Sykehuset i Vestfold	14,3 %	19,4 %			14,4 %	15,9 %	19,6 %	11,1 %	1,4 %	15,9 %	0,5 %	1,5 %	5,2 %	0,5 %	0,6 %
Sykehuset Innlandet	14,9 %	17,5 %	8,3 %	3,2 %	15,0 %	14,3 %	15,9 %	4,6 %	2,8 %	14,2 %	0,5 %	0,9 %	-8,4 %	0,0 %	0,5 %
Sykehuset Telemark	14,2 %	17,1 %		4,5 %	14,3 %	14,1 %	15,1 %	8,2 %	3,8 %	14,1 %	0,6 %	-2,5 %	-4,0 %	-4,7 %	0,3 %
Sykehuset Østfold	15,5 %	12,7 %	18,8 %		15,1 %	16,1 %	14,7 %	15,0 %	0,8 %	15,8 %	-0,3 %	0,1 %	-7,7 %	0,0 %	-0,3 %
Sunnaas sykehus															
Sørlandet sykehus	12,8 %	16,1 %	18,8 %		12,9 %	13,9 %	16,3 %	25,0 %	2,8 %	14,0 %	0,6 %	-1,8 %	4,6 %	-0,6 %	0,4 %
Vestre Viken	14,2 %	11,6 %	27,3 %		13,8 %	14,4 %	13,2 %	12,6 %	0,9 %	14,2 %	0,1 %	-0,7 %	0,0 %	0,3 %	0,1 %
Betanien Hospital						0,2 %				0,2 %	-0,7 %				-0,7 %
Diakonhjemmet Sykehus	16,4 %				15,6 %	16,6 %	9,2 %			16,3 %	-0,9 %	-2,8 %			-1,0 %
Lovisenberg	12,8 %	18,3 %			13,4 %	13,3 %	16,7 %			13,7 %	-0,4 %	0,6 %			-0,3 %
Martina Hansen	0,5 %				0,5 %	0,1 %				0,1 %	-0,2 %				-0,2 %
Revmatismesykehuset Lillehammer						0,3 %				0,3 %	0,0 %				0,0 %
<b>Totalsum</b>	<b>12,3 %</b>	<b>14,4 %</b>	<b>11,0 %</b>	<b>4,9 %</b>	<b>12,3 %</b>	<b>12,6 %</b>	<b>14,7 %</b>	<b>11,1 %</b>	<b>4,7 %</b>	<b>12,6 %</b>	<b>0,0 %</b>	<b>-0,3 %</b>	<b>-2,2 %</b>	<b>-0,8 %</b>	<b>0,0 %</b>
Reduksjon andel reinnleggelser															
Økning andel reinnleggelser															

# Andel epikriser – somatikk

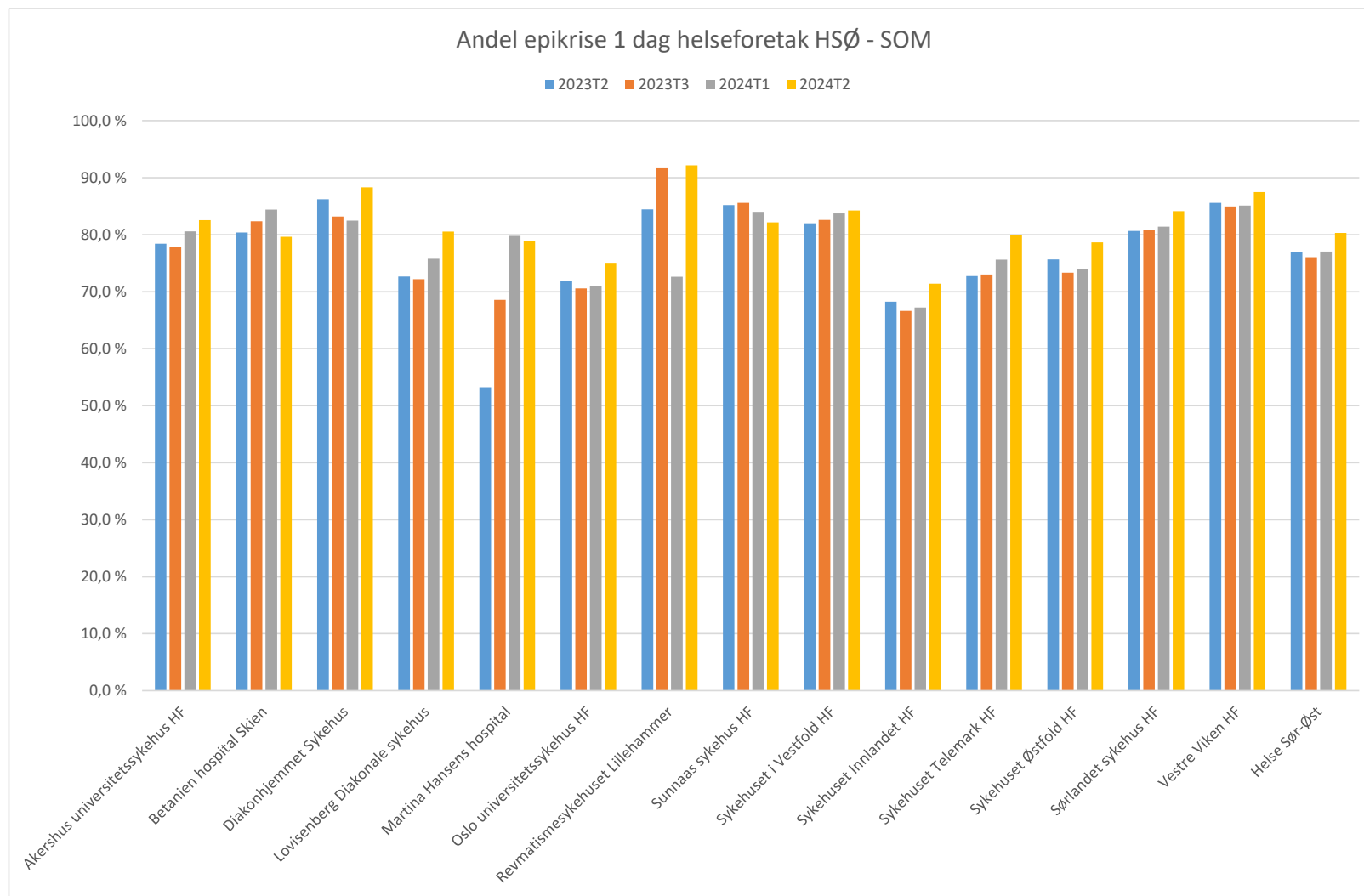

# HMS

## Antall HMS- hendelser per netto månedsverk

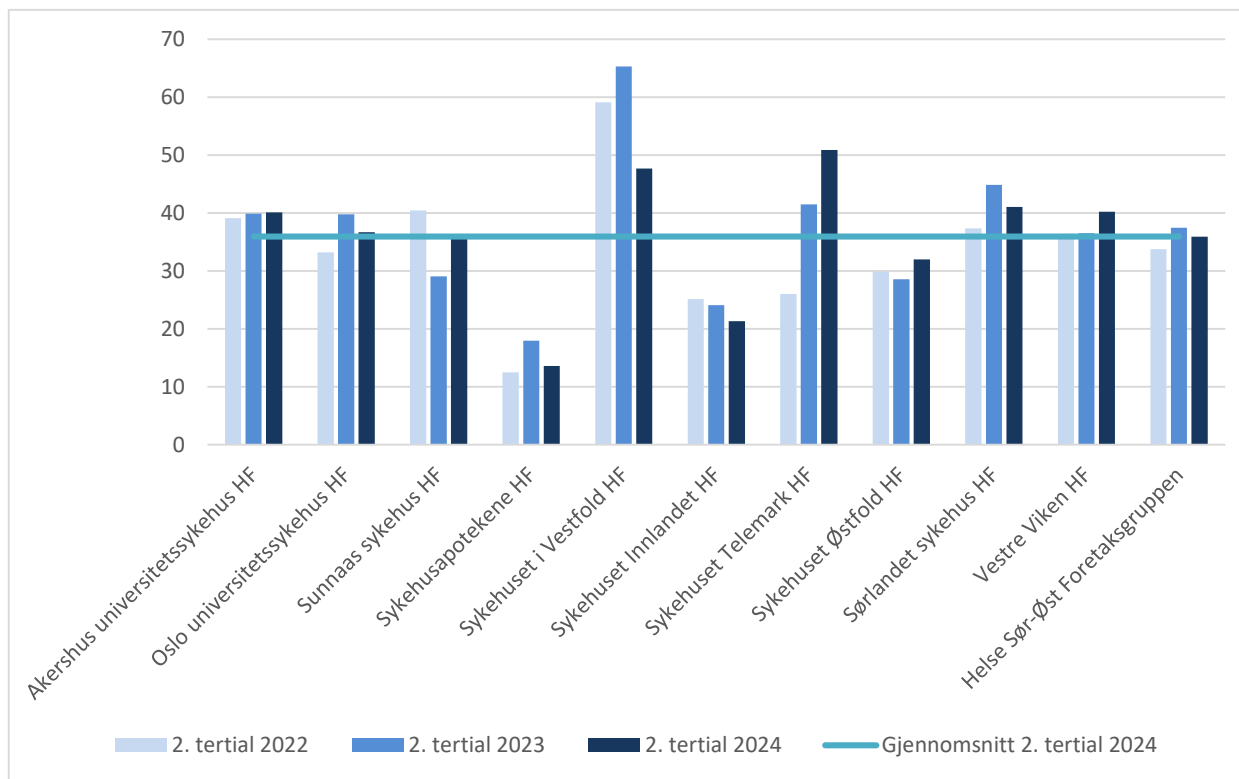

# Tolketjenester

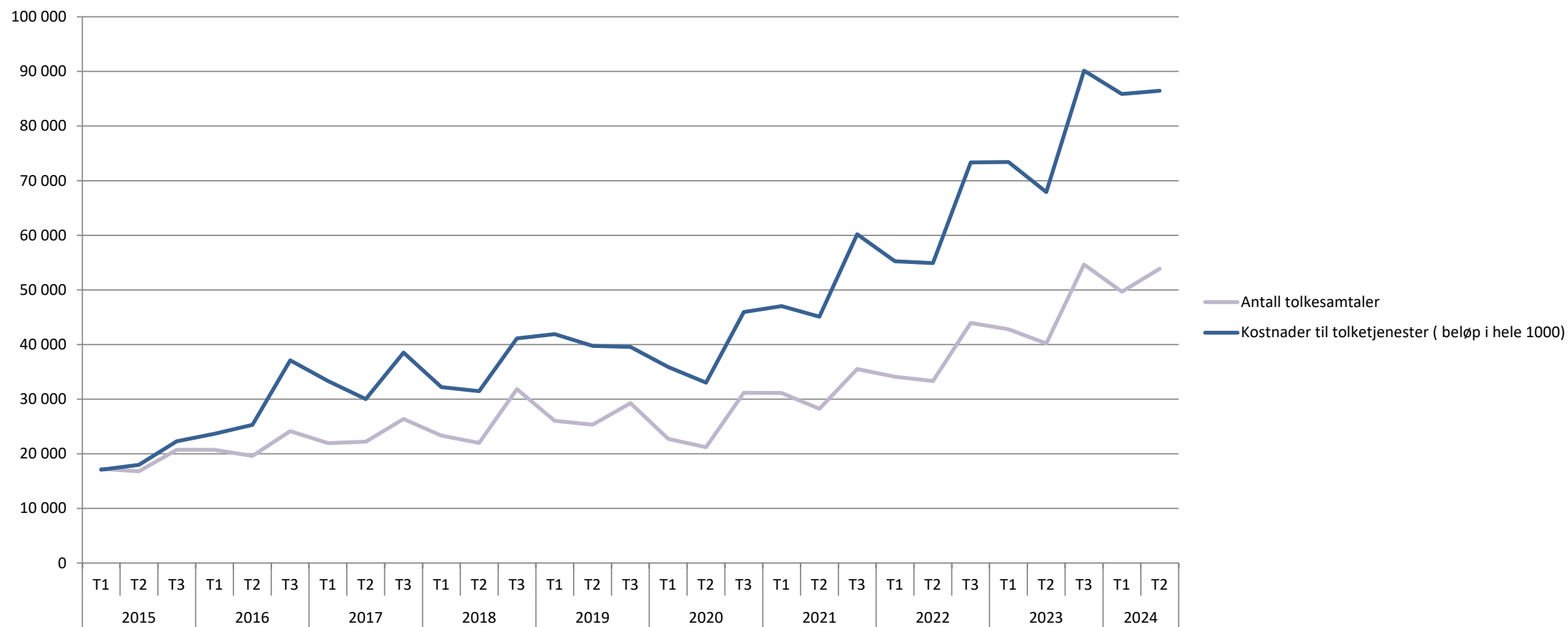

# Styrke psykisk helsevern og tverrfaglig spesialisert rusbehandling

## Status per tjenestoområde per helseforetak/sykehus

Helseforetak / sykehus	Ventetider hittil i år			Prosentvis endring hittil i år 2023 - 2024			
	52,0	49,4	31,6	Liggedøgn		Polikliniske opphold	
	VOP	BUP	TSB	VOP	BUP	VOP	BUP
Akershus universitetssykehus HF	65,6	50,9	24,4	-1,8 %	-7,2 %	3,9 %	-4,2 %
Oslo universitetssykehus HF	54,6	57,6	32,8	-3,7 %	-12,6 %	-0,1 %	0,7 %
Sykehuset i Vestfold HF	47,3	38,8	31,9	18,9 %	-21,8 %	3,9 %	-4,2 %
Sykehuset Innlandet HF	48,1	51,8	30,4	-1,4 %	22,7 %	-1,9 %	4,5 %
Sykehuset Telemark HF	72,1	46,5	35,1	3,7 %	5,1 %	4,3 %	-4,3 %
Sykehuset Østfold HF	57,2	55,1	22,1	15,4 %	-34,8 %	-7,4 %	1,6 %
Sørlandet sykehus HF	49,7	54,2	28,3	6,1 %	-10,0 %	-4,9 %	16,8 %
Vestre Viken HF	48,2	44,1	34,0	-0,2 %	-25,0 %	-2,4 %	-0,1 %
Helse Sør-Øst RHF	-	-	-	10,0 %	2,5 %	5,7 %	
Helse Sør-Øst Foretaksgruppen	55,5	50,1	28,6	4,2 %	-7,0 %	-0,4 %	0,4 %
Diakonhjemmet Sykehus	43,7	44,1	31,6	-9,7 %		-2,1 %	41,3 %
Lovisenberg Diakonale Sykehus	61,8	43,1	42,1	0,4 %		7,5 %	-19,3 %
Helse Sør-Øst inkl. private ideelle sykehus	56,3	49,7	33,3	3,7 %	-7,0 %	0,2 %	0,3 %

# Antall inntektsgivende polikliniske opphold per tjenesteområde

## Per helseforetak/sykehus

Polikliniske opphold	Hittil i år 2023				Hittil i år 2024				Endring i prosent 2023 til 2024			
	Somatikk	VOP	BUP	TSB	Somatikk	VOP	BUP	TSB	Somatikk	VOP	BUP	TSB
Akershus universitetssykehus HF	293 414	107 309	62 150	20 663	310 584	111 464	59 550	20 752	5,9 %	3,9 %	-4,2 %	0,4 %
Oslo universitetssykehus HF	591 518	66 037	35 922	15 764	600 840	65 980	36 165	16 416	1,6 %	-0,1 %	0,7 %	4,1 %
Sunnaas sykehus HF	6 028				6 564				8,9 %			
Sykehuset i Vestfold HF	164 023	46 477	27 458	14 083	164 035	48 271	26 298	13 233	0,0 %	3,9 %	-4,2 %	-6,0 %
Sykehuset Innlandet HF	235 153	67 669	27 781	8 172	231 014	66 393	29 037	8 644	-1,8 %	-1,9 %	4,5 %	5,8 %
Sykehuset Telemark HF	120 943	26 868	20 454	5 712	115 880	28 028	19 573	6 861	-4,2 %	4,3 %	-4,3 %	20,1 %
Sykehuset Østfold HF	208 814	47 044	25 731	14 372	218 938	43 545	26 136	16 919	4,8 %	-7,4 %	1,6 %	17,7 %
Sørlandet sykehus HF	236 800	67 956	23 301	15 805	234 685	64 629	27 225	17 028	-0,9 %	-4,9 %	16,8 %	7,7 %
Vestre Viken HF	325 173	92 808	62 494	16 846	327 171	90 624	62 446	15 916	0,6 %	-2,4 %	-0,1 %	-5,5 %
Helse Sør-Øst RHF	-	20 594	-	18 577	-	21 772	-	18 949		5,7 %		2,0 %
Helse Sør-Øst Foretaksgruppen	2 181 866	542 762	285 291	129 994	2 209 711	540 706	286 430	134 718	1,3 %	-0,4 %	0,4 %	3,6 %
Betanien Hospital	16 703				21 131				26,5 %			
Diakonhjemmet Sykehus	52 175	31 207	7 495	5 193	52 692	30 557	10 591	5 079	1,0 %	-2,1 %	41,3 %	-2,2 %
Lovisenberg Diakonale Sykehus	56 701	57 035	17 609	6 014	56 801	61 311	14 217	6 819	0,2 %	7,5 %	-19,3 %	13,4 %
Martina Hansens Hospital	24 099				25 252				4,8 %			
Revmatismesykehuset	8 999				9 151				1,7 %			
Helse Sør-Øst inkl. private ideelle sykehus	2 340 543	631 004	310 395	141 201	2 374 738	632 574	311 238	146 616	1,5 %	0,2 %	0,3 %	3,8 %

## Kostnader per tjenesteområde - per helseforetak/sykehus

Kostnader per tjenesteområde(tall i 1.000 kroner)	F 2023			E 2024			Endring i % F 2023 til E2024		
	VOP	BUP	TSB	VOP	BUP	TSB	VOP	BUP	TSB
Akershus universitetssykehus HF	2 105 926	668 668	402 804	1 979 314	534 867	312 595	-6,0 %	-20,0 %	-22,4 %
Oslo universitetssykehus HF	2 079 642	554 214	572 580	2 194 230	591 271	573 623	5,5 %	6,7 %	0,2 %
Sykehuset i Vestfold HF	883 409	229 817	216 681	944 583	246 273	232 018	6,9 %	7,2 %	7,1 %
Sykehuset Innlandet HF	1 349 120	319 938	247 867	1 371 493	331 398	251 842	1,7 %	3,6 %	1,6 %
Sykehuset Telemark HF	574 417	155 095	124 762	591 169	157 236	93 656	2,9 %	1,4 %	-24,9 %
Sykehuset Østfold HF	1 000 715	256 607	196 570	1 074 433	273 853	208 782	7,4 %	6,7 %	6,2 %
Sørlandet sykehus HF	1 043 607	244 247	291 298	1 096 939	271 418	335 158	5,1 %	11,1 %	15,1 %
Vestre Viken HF	1 426 064	497 373	266 714	1 550 567	531 984	284 300	8,7 %	7,0 %	6,6 %
Helse Sør-Øst RHF	908 099	136 661	1 294 982	966 293	159 947	1 365 983	6,4 %	17,0 %	5,5 %
Helse Sør-Øst Foretaksgruppen	10 951 797	3 041 211	3 480 339	11 349 022	3 073 248	3 477 957	3,6 %	1,1 %	-0,1 %
Diakonhjemmet Sykehus	269 288	40 069	15 614	277 985	52 391	15 988	3,2 %	30,8 %	2,4 %
Lovisenberg Diakonale Sykehus	602 572	101 088	21 967	633 866	101 053	24 227	5,2 %	0,0 %	10,3 %
Helse Sør-Øst inkl. private ideelle sykehus	11 823 657	3 182 368	3 517 920	12 260 873	3 226 692	3 518 172	3,7 %	1,4 %	0,0 %



# Regional oversikt alle pasientforløp PHV og TSB - per helseforetak/sykehus

Per august 2024

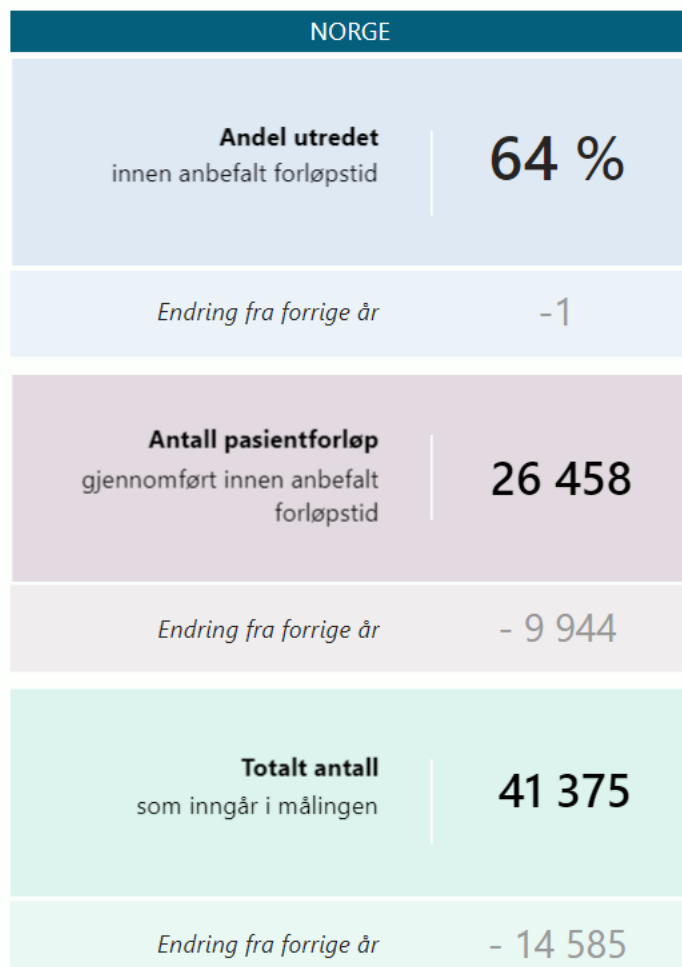

HELSEREGION - klikk på ønsket helseregion (RHF) for å se tilhørende helseforetak			
Helseregion	Andel iht anbefaling	Antall iht anbefaling	Totalt som inngår i måling
Norge	64 %	26 458	41 375
Helse Sør-Øst RHF	70 %	15 828	22 508
Helse Vest RHF	59 %	4 924	8 299
Helse Midt-Norge RHF	49 %	2 491	5 097
Helse Nord RHF	53 %	2 228	4 218

HELSEFORETAK			
Helseforetak	Andel iht anbefaling	Antall iht anbefaling	Totalt som inngår i måling
Diakonhjemmet sykehus A/S	87 %	1 256	1 450
Kun data på helseregionnivå	82 %	947	1 159
Privat Sør-Øst HF	80 %	625	789
Sykehuset i Vestfold HF	78 %	2 590	3 308
Akershus universitetssykehus HF	75 %	3 381	4 518
Vestre Viken HF	70 %	786	1 128
Oslo universitetssykehus HF	64 %	1 754	2 739
Sørlandet Sykehus HF	64 %	1 841	2 897
Sykehuset Østfold HF	60 %	1 512	2 500
Lovisenberg diakonale sykehus AS	58 %	663	1 153
Sykehuset Telemark HF	55 %	473	867

# Regional oversikt alle pasientforløp VOP - per helseforetak/sykehus

## Per august 2024

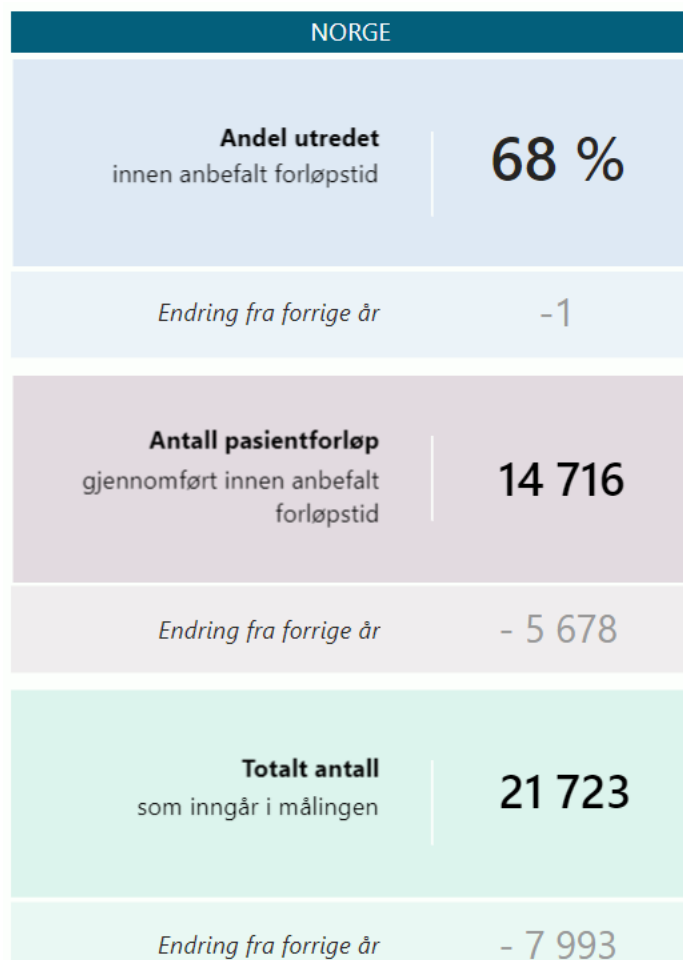

HELSEREGION - klikk på ønsket helseregion (RHF) for å se tilhørende helseforetak			
Helseregion	Andel iht anbefaling	Antall iht anbefaling	Totalt som inngår i måling
Norge	68 %	14 716	21 723
Helse Sør-Øst RHF	72 %	8 278	11 442
Helse Vest RHF	67 %	2 826	4 244
Helse Midt-Norge RHF	55 %	1 489	2 708
Helse Nord RHF	54 %	1 173	2 190

HELSEFORETAK			
Helseforetak	Andel iht anbefaling	Antall iht anbefaling	Totalt som inngår i måling
Diakonhjemmet sykehus A/S	97 %	1 004	1 037
Sykehuset i Vestfold HF	81 %	1 522	1 873
Vestre Viken HF	74 %	472	634
Akershus universitetssykehus HF	72 %	1 718	2 386
Oslo universitetssykehus HF	69 %	1 032	1 497
Sørlandet Sykehus HF	66 %	851	1 286
Sykehuset Østfold HF	64 %	865	1 346
Privat Sør-Øst HF	64 %	127	198
Lovisenberg diakonale sykehus AS	64 %	460	724
Sykehuset Telemark HF	49 %	227	461

# Regional oversikt alle pasientforløp BUP - per helseforetak/sykehus

## Per august 2024

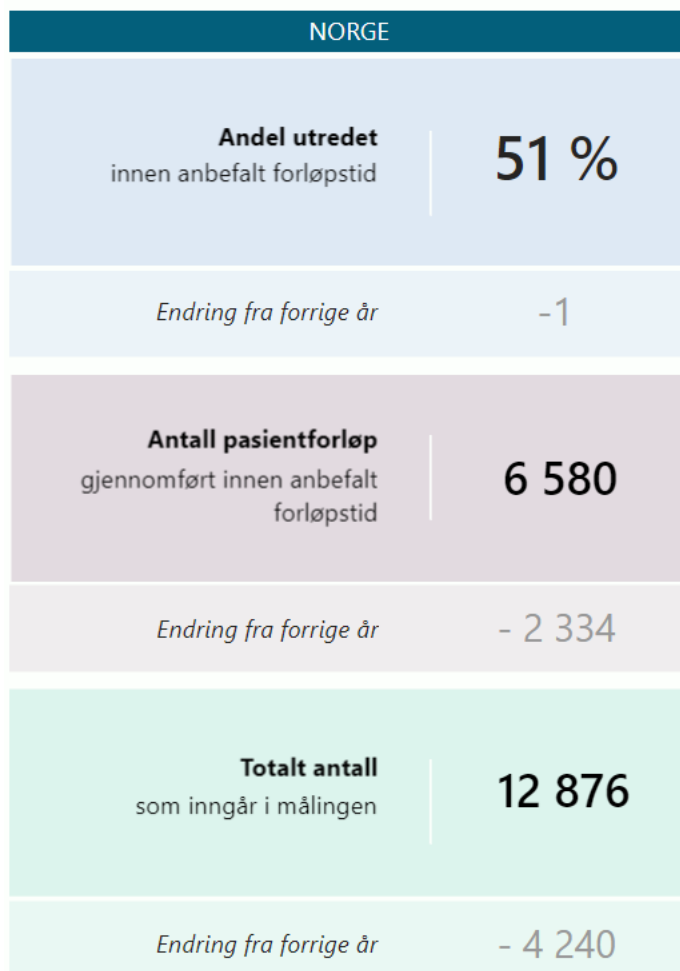

HELSEREGION - klikk på ønsket helseregion (RHF) for å se tilhørende helseforetak			
Helseregion	Andel iht anbefaling	Antall iht anbefaling	Totalt som inngår i måling
Norge	51 %	6 580	12 876
Helse Sør-Øst RHF	58 %	3 846	6 630
Helse Vest RHF	45 %	1 274	2 807
Helse Nord RHF	50 %	817	1 638
Helse Midt-Norge RHF	36 %	606	1 687

HELSEFORETAK			
Helseforetak	Andel iht anbefaling	Antall iht anbefaling	Totalt som inngår i måling
Akershus universitetssykehus HF	70 %	1 047	1 500
Sykehuset i Vestfold HF	65 %	659	1 009
Vestre Viken HF	61 %	234	383
Sykehuset Telemark HF	60 %	195	323
Sørlandet Sykehus HF	58 %	689	1 182
Lovisenberg diakonale sykehus AS	49 %	193	397
Diakonhjemmet sykehus A/S	47 %	138	295
Sykehuset Østfold HF	47 %	317	681
Oslo universitetssykehus HF	44 %	374	854
Privat Sør-Øst HF			6

# Regional oversikt alle pasientforløp TSB - per helseforetak/sykehus

Per august 2024

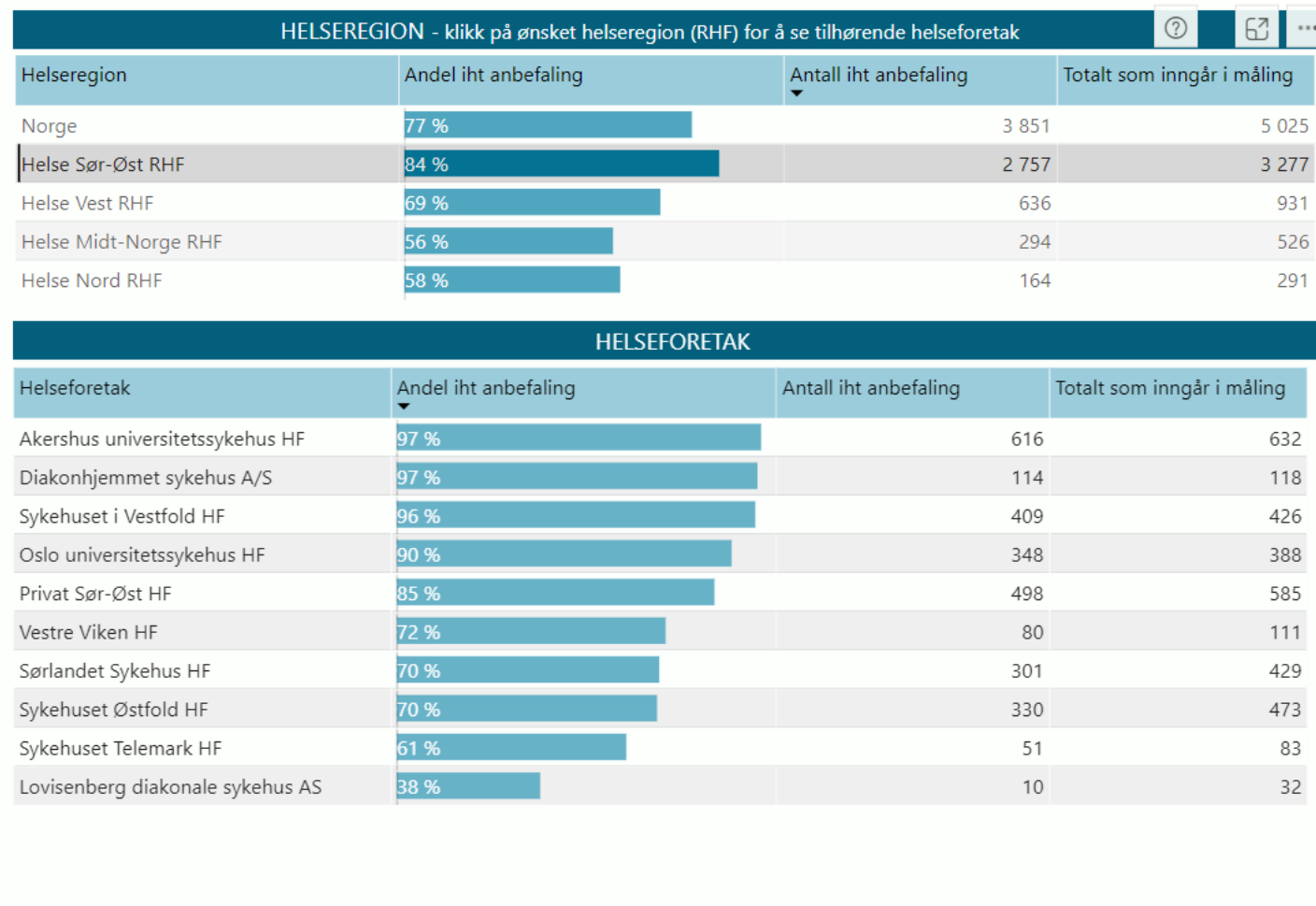

# Nasjonal utvikling pasientforløp PHV og TSB

Per august 2024

## Andel iht. standard

—◆— Norge —●— Helse Midt-Norge RHF —●— Helse Nord RHF —●— Helse Sør-Øst RHF —●— Helse Vest RHF —●— Private

(PA02) Mottatt informasjon om ulike behandlingsformer

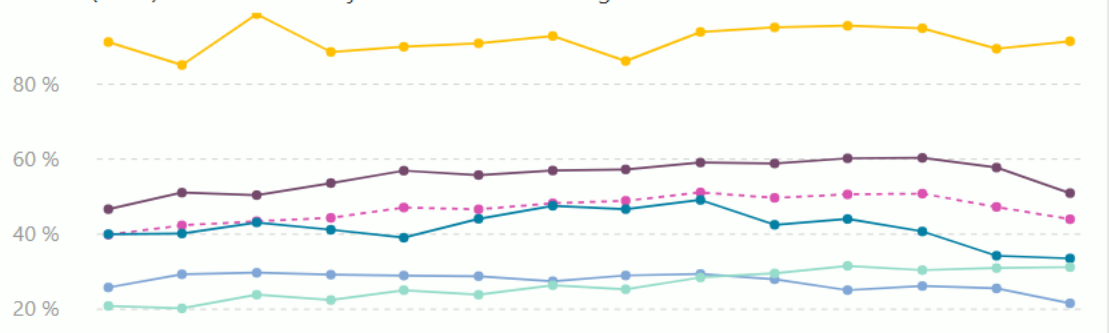

(PA03) Involvert i utarbeiding av behandlingsplan

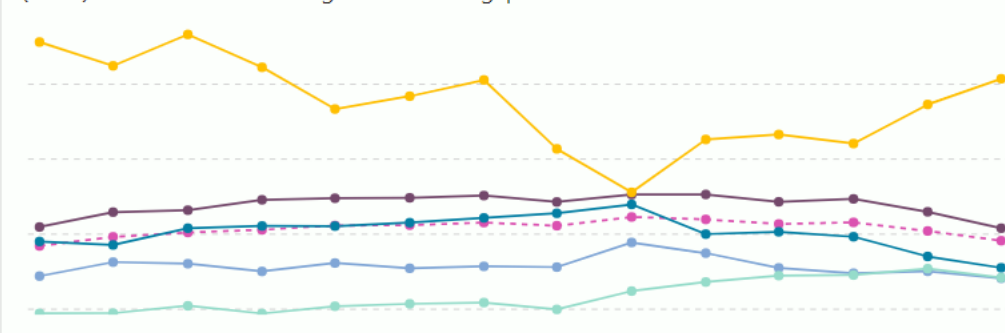

(PF01) Forløpstid for utredning

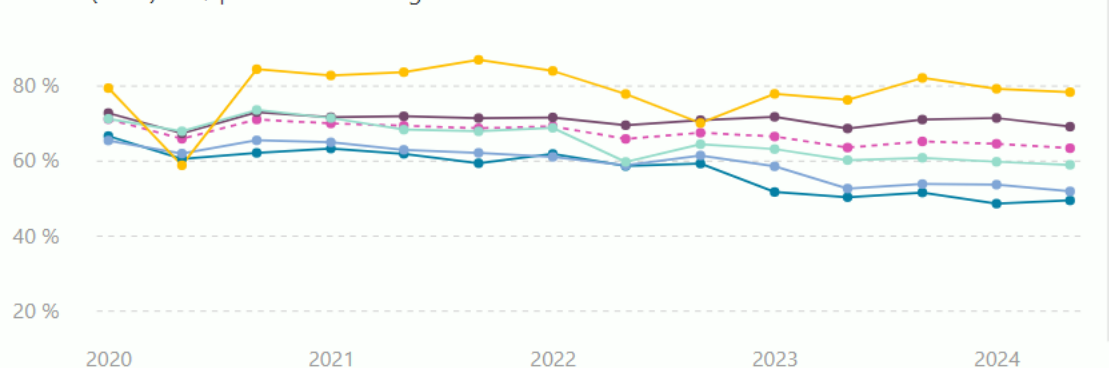

(PF03) Forløpstid fra klinisk beslutning til evaluering i poliklinikk

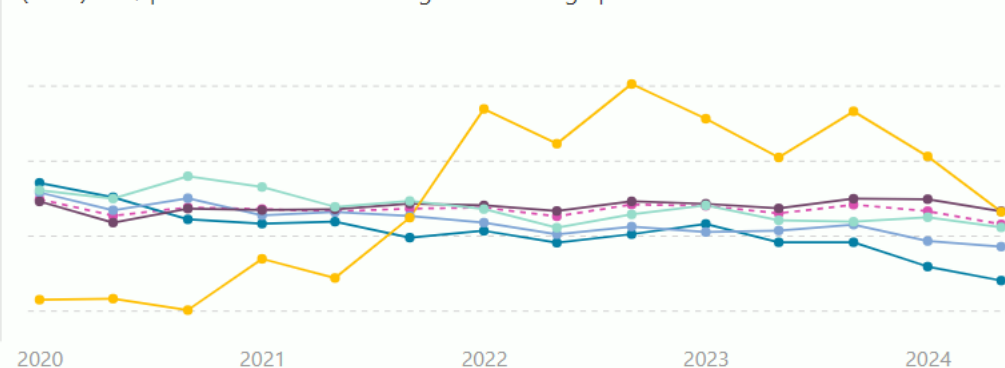

# Nasjonal utvikling pasientforløp PHV og TSB per august 2024

Indikatorene Mottatt informasjon om ulike behandlingsformer og Involvert i utarbeiding av behandlingsplan

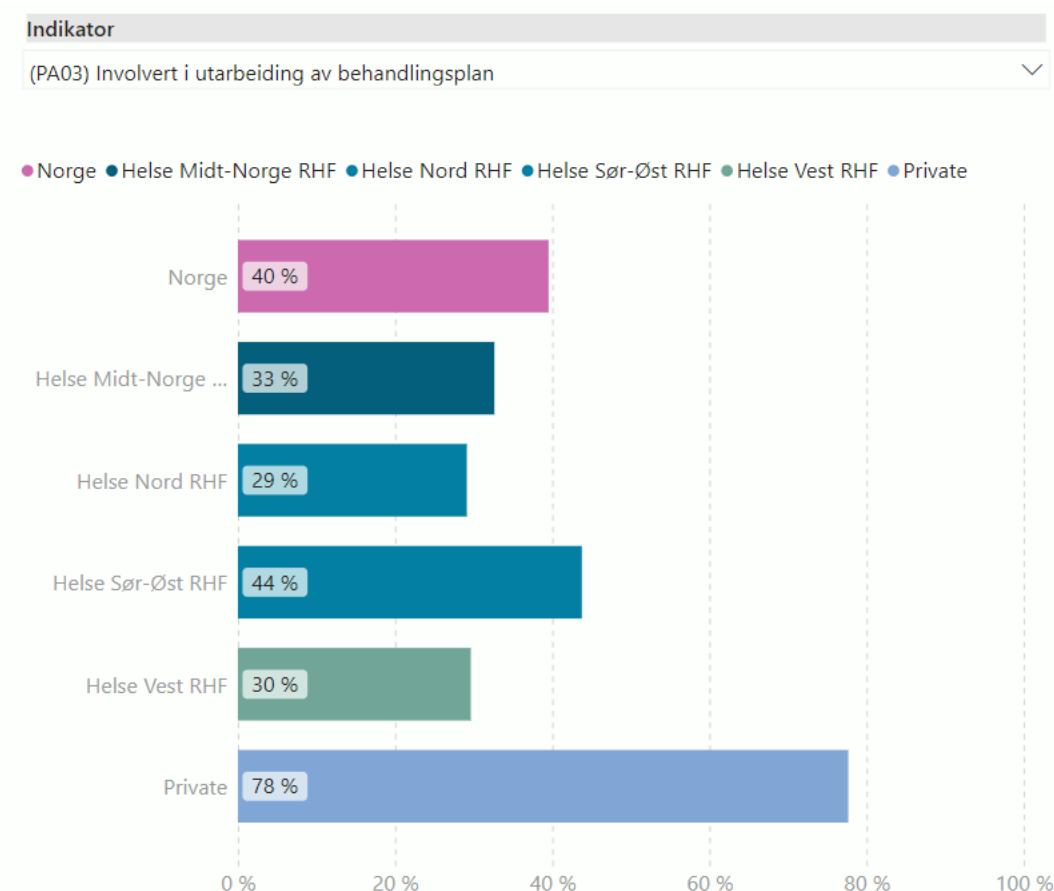
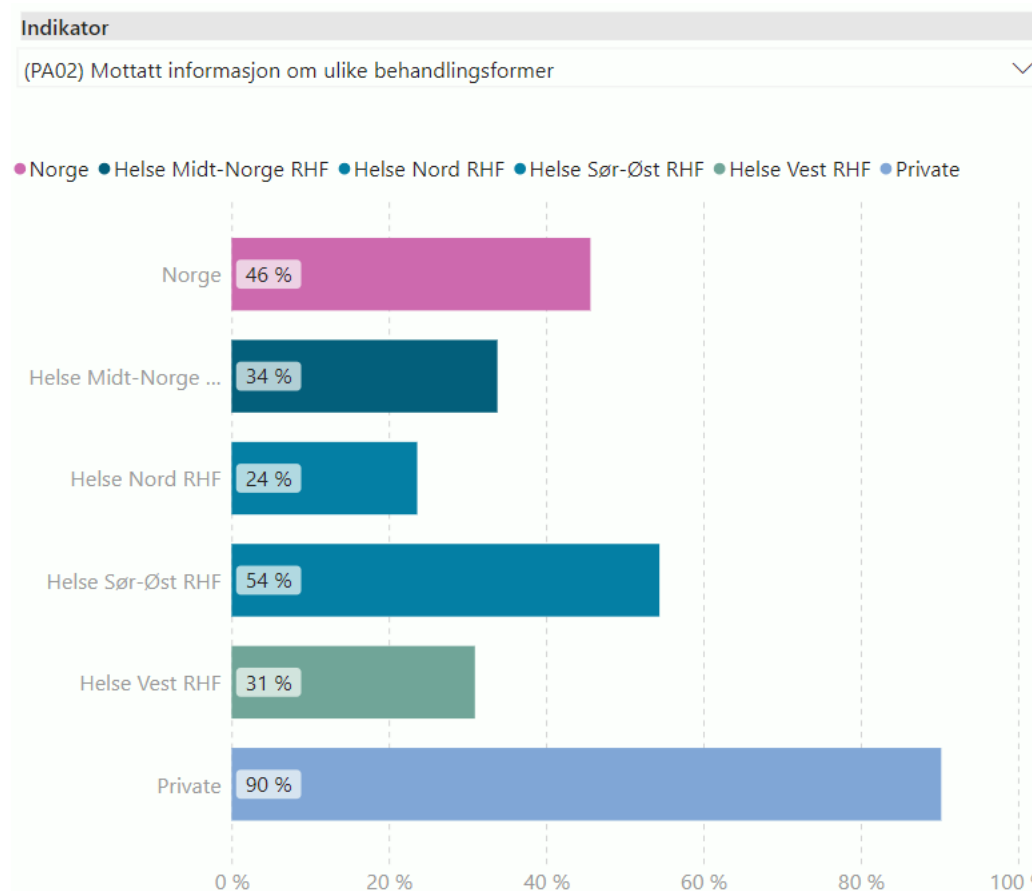

# Nasjonal utvikling pasientforløp PHV og TSB per august 2024

## Indikatorene Forløpstid for utredning og Forløpstid fra klinisk beslutning til evaluering i poliklinikk

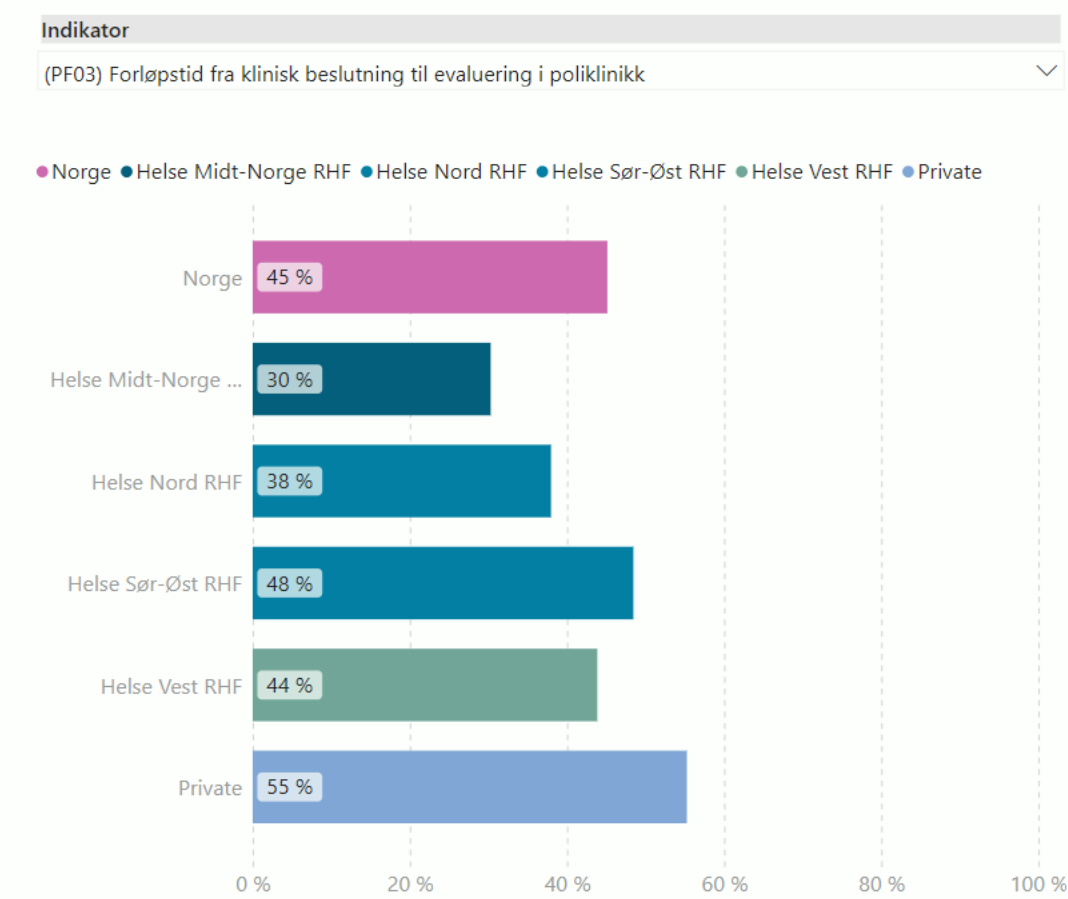
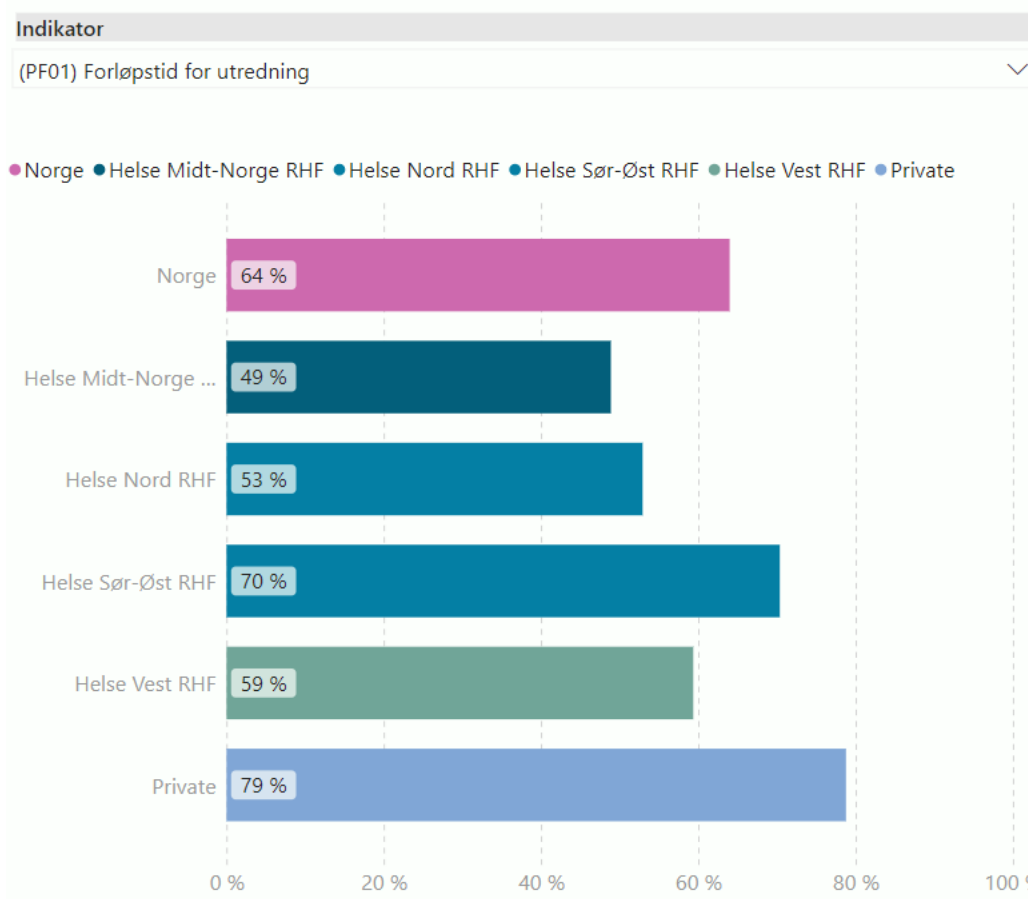

# Andel avviste henvisninger innen psykisk helsevern

Andel avviste henvisninger ved poliklinikkene	August 2024		August 2023		Hittil i år 2024		Hittil i år 2023	
	BUP	VOP	BUP	VOP	BUP	VOP	BUP	VOP
Akershus universitetssykehus HF	5,7 %	37,8 %	11,6 %	26,9 %	7,8 %	40,3 %	10,4 %	30,7 %
Oslo universitetssykehus HF	28,2 %	35,2 %	24,3 %	30,5 %	25,3 %	39,4 %	22,9 %	32,7 %
Sykehuset i Vestfold HF	17,6 %	30,9 %	15,6 %	30,5 %	22,7 %	28,9 %	19,7 %	28,3 %
Sykehuset Innlandet HF	13,9 %	29,4 %	26,0 %	33,8 %	20,6 %	35,9 %	19,0 %	33,9 %
Sykehuset Telemark HF	26,8 %	30,9 %	28,2 %	38,2 %	27,2 %	30,7 %	21,5 %	33,0 %
Sykehuset Østfold HF	23,5 %	33,8 %	13,7 %	22,8 %	22,8 %	37,6 %	18,4 %	27,8 %
Sørlandet sykehus HF	18,1 %	37,1 %	16,2 %	38,0 %	18,5 %	39,8 %	24,8 %	40,3 %
Vestre Viken HF	22,4 %	30,8 %	23,3 %	18,7 %	27,1 %	29,6 %	31,0 %	20,9 %
Helse Sør-Øst Foretaksgruppen	17,9 %	33,7 %	18,4 %	28,6 %	20,0 %	35,8 %	20,3 %	30,3 %
Diakonhjemmet Sykehus	0,0 %	0,0 %	3,0 %	26,9 %	11,6 %	25,8 %	7,0 %	28,4 %
Lovisenberg Diakonale Sykehus	10,8 %	35,2 %	5,9 %	29,9 %	8,5 %	32,9 %	12,3 %	30,8 %
Private institusjoner	0,0 %	14,7 %	0,0 %	13,2 %	0,0 %	14,5 %	0,0 %	13,5 %
Helse Sør-Øst inkl. private ideelle sykehus og private rusinstitusjoner	16,9 %	32,0 %	17,5 %	28,3 %	19,3 %	34,7 %	19,7 %	30,0 %

Pga feil i leveransen til NPR har ikke Diakonhjemmet Sykehus tall for august. Dette vil bli korrigert neste måned.



# Andel epikriser PHV og TSB

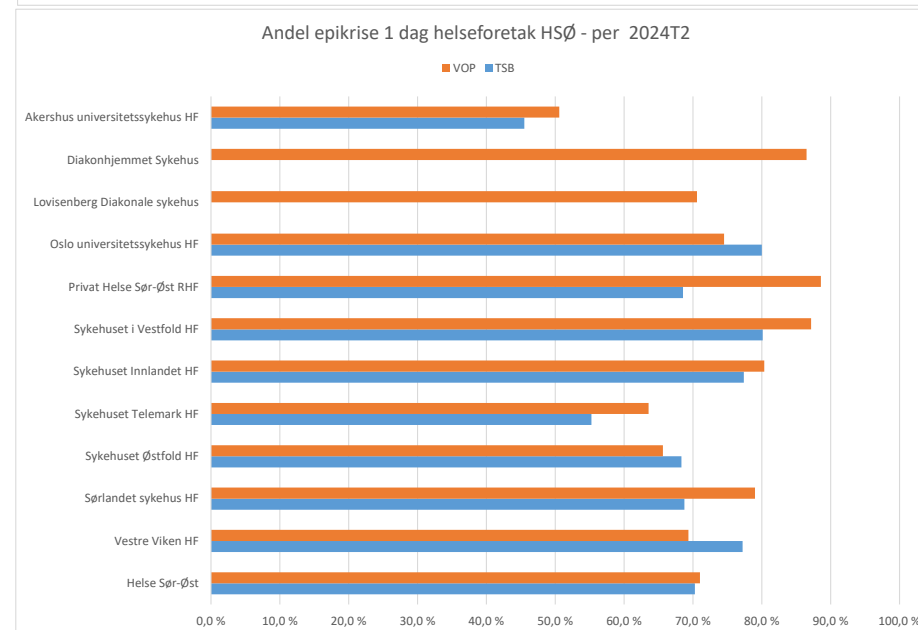
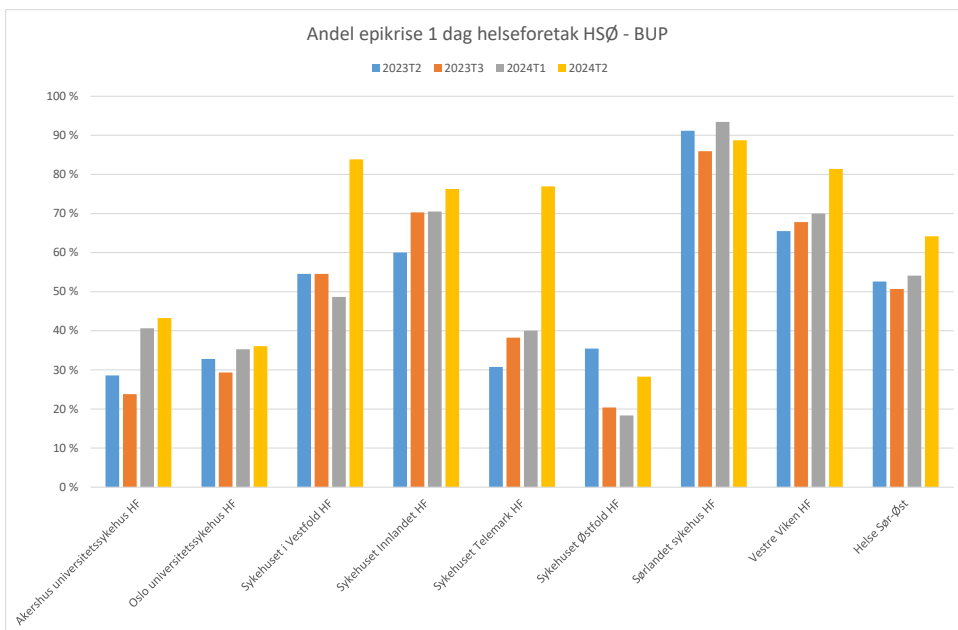
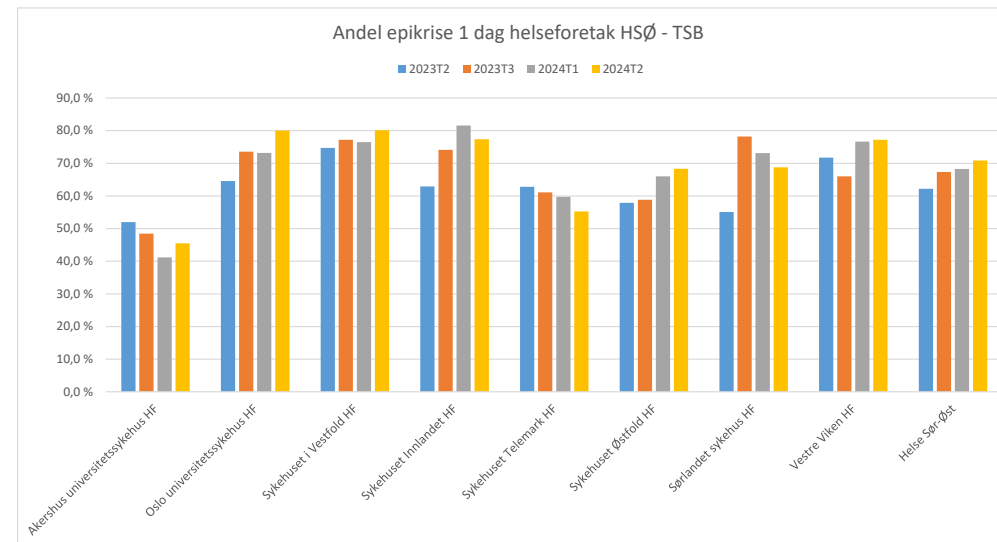
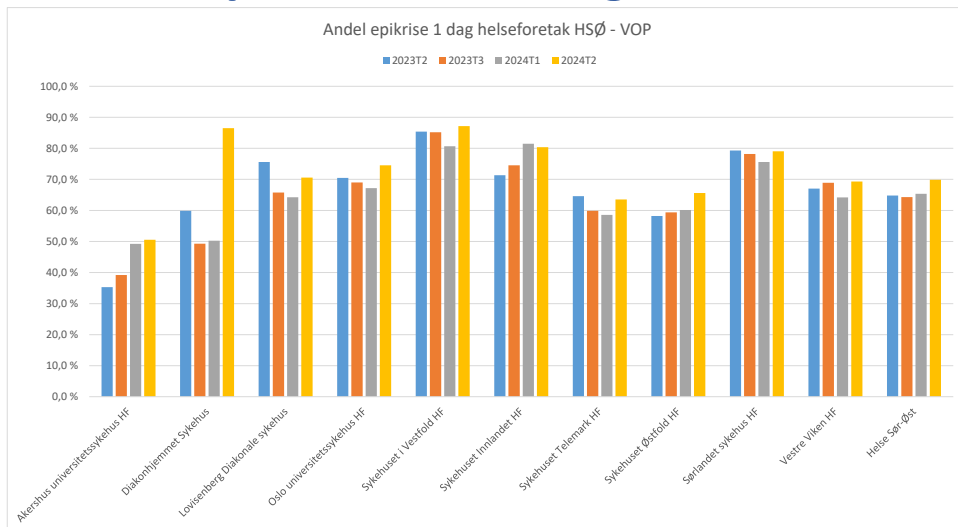

# Aktivitet somatikk

## Foretaksgruppen inkludert private (hittil i år)

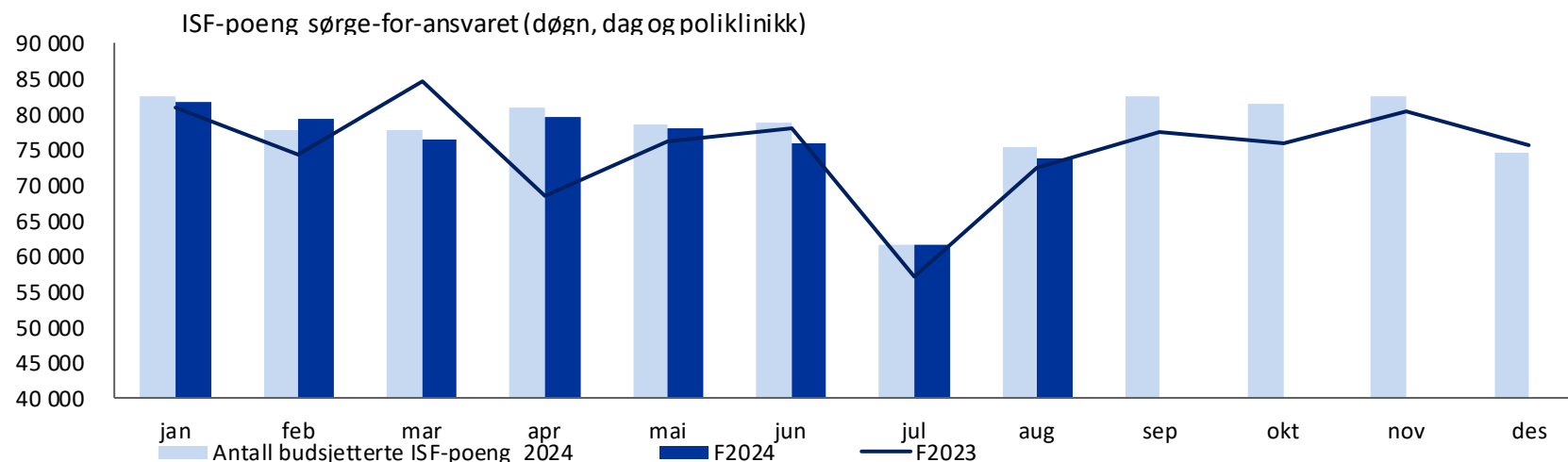

ISF-poeng - August 2024	Hittil i år				HiÅ 2023 - HiÅ 2024		Årsestimat vs årsbudsjett		
	Faktisk	Budsjett	Avvik	Avvik i prosent	Endring	Endring i prosent	Estimat per august	Avvik budsjett	Avvik i prosent
ISF-poeng pasientbehandling									
ISF (døgn) iht. sørge-for	429 580	431 257	-1 677	-0,4 %	6 701	1,6 %	657 022	2 240	0,3 %
ISF (dag) iht. sørge-for	55 771	59 196	-3 425	-5,8 %	2 146	4,0 %	89 092	-1 989	-2,2 %
ISF (poliklinikk) iht. sørge-for	121 813	123 104	-1 291	-1,0 %	6 001	5,2 %	187 554	-1 293	-0,7 %
ISF (døgn, dag og poli) iht. sørge-for	607 164	613 556	-6 393	-1,0 %	14 847	2,5 %	933 668	-1 042	-0,1 %
ISF-poeng legemidler									
Legemidler	34 199	33 398	800	2,4 %	- 230	-0,7 %	51 929	1 530	3,0 %
Totalt antall ISF-poeng (døgn, dag, poliklinikk og legemidler) iht. sørge-for-ansvaret	641 362	646 955	-5 592	-0,9 %	14 618	2,3 %	985 597	488	0,0 %
Gjestepasienter fra andre regioner	17 963	17 782	181	1,0 %	167	0,9 %	26 992	4	0,0 %

# Aktivitet somatikk

## ISF-poeng sørge-for-ansvaret per utfører (hittil i år)

ISF-poeng iht. sørge-for-ansvaret per utfører	Hittil i år				HiÅ 2023 - HiÅ 2024		Årsestimat vs årsbudsjett	
	Faktisk	Budsjett	Avvik	Avvik i prosent	Endring	Endring i prosent	Endring	Endring i prosent
Akershus universitetssykehus HF	87 484	87 425	58	0,1 %	3 059	3,6 %	- 116	-0,1 %
Oslo universitetssykehus HF	151 191	150 021	1 170	0,8 %	6 515	4,5 %	7 000	3,1 %
Sunnaas sykehus HF	3 538	3 731	- 193	-5,2 %	- 112	-3,1 %	0	0,0 %
Sykehuset i Vestfold HF	42 442	43 091	- 649	-1,5 %	971	2,3 %	- 718	-1,1 %
Sykehuset Innlandet HF	60 734	62 023	-1 290	-2,1 %	345	0,6 %	-1 388	-1,5 %
Sykehuset Telemark HF	29 691	30 387	- 696	-2,3 %	- 165	-0,6 %	- 800	-1,7 %
Sykehuset Østfold HF	56 850	56 809	41	0,1 %	2 172	4,0 %	0	0,0 %
Sørlandet sykehus HF	52 400	53 210	- 810	-1,5 %	1 590	3,1 %	- 957	-1,2 %
Vestre Viken HF	79 520	81 200	-1 680	-2,1 %	826	1,0 %	-1 680	-1,4 %
Helse Sør-Øst Foretaksgruppen	563 849	567 898	-4 049	-0,7 %	15 201	2,8 %	1 342	0,2 %
Betanien Hospital	2 311	2 321	- 10	-0,4 %	48	2,1 %	- 105	-3,0 %
Diakonhjemmet Sykehus	14 631	15 275	- 644	-4,2 %	- 454	-3,0 %	- 950	-4,1 %
Lovisenberg Diakonale Sykehus	13 559	14 389	- 830	-5,8 %	317	2,4 %	- 917	-4,1 %
Martina Hansens Hospital	4 653	4 523	130	2,9 %	232	5,3 %	- 14	-0,2 %
Revmatimesykehuset	835	842	- 7	-0,8 %	17	2,1 %	- 5	-0,4 %
Helse Sør-Øst inkl. private ideelle sykehus	599 838	605 247	-5 410	-0,9 %	15 362	2,6 %	- 649	-0,1 %
Kjøp fra andre helseregioner	5 915	5 801	114	2,0 %	547	10,2 %	- 39	-0,4 %
Kjøp fra private avtaleparter	1 411	2 508	-1 098	-43,8 %	-1 030		- 354	-8,9 %
Fritt behandlingsvalg	0	0	0		- 31		0	
Sum ISF-poeng (døgn, dag og poliklinikk)	607 164	613 556	-6 393	-1,0 %	14 847	2,5 %	-1 042	-0,1 %
Legemidler	34 199	33 398	800	2,4 %	- 230	-0,7 %	1 530	3,0 %
Sum ISF-poeng iht "sørge for"-ansvaret	641 362	646 955	-5 592	-0,9 %	14 618	2,3 %	488	0,0 %

# Aktivitet somatikk

## ISF-poeng sørge-for-ansvaret per utfører (denne periode)

ISF-poeng iht. sørge-for-ansvaret per utfører	August 2024				August måned 2023-2024	
	Faktisk	Budsjett	Avvik	Avvik i prosent	Endring	Endring i prosent
Akershus universitetssykehus HF	10 473	10 629	- 156	-1,5 %	57	0,5 %
Oslo universitetssykehus HF	18 220	17 863	358	2,0 %	847	4,9 %
Sunnaas sykehus HF	464	422	42	9,9 %	1	0,2 %
Sykehuset i Vestfold HF	5 533	5 542	- 9	-0,2 %	333	6,4 %
Sykehuset Innlandet HF	7 187	7 386	- 199	-2,7 %	265	3,8 %
Sykehuset Telemark HF	3 585	3 726	- 141	-3,8 %	- 104	-2,8 %
Sykehuset Østfold HF	6 964	7 193	- 229	-3,2 %	268	4,0 %
Sørlandet sykehus HF	6 272	6 510	- 239	-3,7 %	- 63	-1,0 %
Vestre Viken HF	9 599	10 259	- 660	-6,4 %	2	0,0 %
Helse Sør-Øst Foretaksgruppen	68 296	69 530	-1 234	-1,8 %	1 606	2,4 %
Betanien Hospital	305	343	- 38	-11,0 %	- 30	-8,8 %
Diakonhjemmet Sykehus	1 867	1 792	75	4,2 %	95	5,4 %
Lovisenberg Diakonale Sykehus	1 837	1 842	- 5	-0,3 %	- 78	-4,1 %
Martina Hansens Hospital	618	535	83	15,5 %	102	19,9 %
Revmatismesykehuset	103	106	- 3	-2,6 %	- 4	-3,3 %
Helse Sør-Øst inkl. private ideelle sykehus	73 026	74 147	-1 122	-1,5 %	1 692	2,4 %
Kjøp fra andre helseregioner	756	783	- 27	-3,5 %	- 143	-15,9 %
Kjøp fra private avtaleparter	120	350	- 230	-65,7 %	- 30	
Fritt behandlingsvalg	0	0	0	0,0 %	0	
Sum ISF-poeng (døgn, dag og poliklinikk)	73 901	75 280	-1 379	-1,8 %	1 519	2,1 %
Legemidler	4 063	4 182	- 119	-2,9 %	- 364	-8,2 %
Sum ISF-poeng iht "sørge for"-ansvaret	77 964	79 463	-1 498	-1,9 %	1 155	1,5 %

# Aktivitet psykisk helsevern og TSB

## ISF-poeng sørge-for-ansvaret (hittil i år)

ISF-poeng sørge-for-ansvaret	Hittil i år				HiÅ 2023 - HiÅ 2024		Årsestimat vs årsbudsjett		
	Faktisk	Budsjett	Avvik	Avvik i prosent	Endring	Endring i prosent	Estimat per august	Avvik budsjett	Avvik i prosent
VOP - Psykisk helsevern for voksne	120 673	123 959	-3 286	-2,7 %	848	0,7 %	186 441	-4 363	-2,3 %
BUP - Psykisk helsevern for barn og unge	101 343	104 177	-2 834	-2,7 %	491	0,5 %	159 301	-3 175	-2,0 %
Totalt PHV - psykisk helsevern	222 016	228 136	-6 121	-2,7 %	1 339	0,6 %	345 742	-7 538	-2,1 %
TSB - Tverrfaglig spesialisert rusbehandling	26 360	26 687	- 327	-1,2 %	706	2,8 %	40 994	387	1,0 %
Totalt PHV og TSB	248 376	254 823	-6 447	-2,5 %	2 045	0,8 %	386 736	-7 150	-1,8 %

# Aktivitet psykisk helsevern og TSB

## ISF-poeng sørge-for-ansvaret per utfører (hittil i år)

August 2024 - hittil i år	VOP				BUP				PHV samlet				TSB			
ISF-poeng	Faktisk HiÅ	Budsjett HiÅ	Avvik	Avvik i prosent	Faktisk HiÅ	Budsjett HiÅ	Avvik	Avvik i prosent	Faktisk HiÅ	Budsjett HiÅ	Avvik	Avvik i prosent	Faktisk HiÅ	Budsjett HiÅ	Avvik	Avvik i prosent
Akershus universitetssykehus HF	20 136	21 169	-1 032	-4,9 %	18 127	19 624	-1 497	-7,6 %	38 263	40 793	-2 529	-6,2 %	3 218	3 412	-194	-5,7 %
Oslo universitetssykehus HF	12 507	12 373	134	1,1 %	11 592	10 809	783	7,2 %	24 099	23 181	917	4,0 %	2 933	3 044	-110	-3,6 %
Sykehuset i Vestfold HF	9 581	9 753	-172	-1,8 %	8 967	9 775	-808	-8,3 %	18 548	19 528	-980	-5,0 %	2 322	2 419	-97	-4,0 %
Sykehuset Innlandet HF	13 832	13 988	-156	-1,1 %	9 942	10 373	-431	-4,2 %	23 774	24 362	-588	-2,4 %	1 749	1 697	53	3,1 %
Sykehuset Telemark HF	5 056	5 153	-97	-1,9 %	5 716	6 423	-706	-11,0 %	10 772	11 576	-804	-6,9 %	1 136	970	166	17,1 %
Sykehuset Østfold HF	9 503	9 787	-284	-2,9 %	8 952	8 988	-36	-0,4 %	18 455	18 775	-320	-1,7 %	3 456	3 965	-508	-12,8 %
Sørlandet sykehus HF	12 371	13 825	-1 454	-10,5 %	8 985	8 579	405	4,7 %	21 356	22 405	-1 049	-4,7 %	3 355	3 219	136	4,2 %
Vestre Viken HF	18 590	18 869	-280	-1,5 %	21 277	22 160	-883	-4,0 %	39 867	41 029	-1 163	-2,8 %	3 004	3 215	-211	-6,6 %
Helse Sør-Øst Foretaksgruppen	101 575	104 917	-3 342	-3,2 %	93 558	96 731	-3 173	-3,3 %	195 133	201 648	-6 515	-3,2 %	21 173	21 939	-766	-3,5 %
Diakonhjemmet Sykehus	6 030	6 046	-16	-0,3 %	3 037	3 201	-164	-5,1 %	9 067	9 247	-180	-1,9 %	1 191	1 123	68	6,1 %
Lovisenberg Diakonale Sykehus	11 686	11 607	79	0,7 %	4 736	4 235	501	11,8 %	16 423	15 842	581	3,7 %	1 439	1 318	121	9,2 %
Helse Sør-Øst inkl. private ideelle sykehus	119 292	122 570	-3 279	-2,7 %	101 331	104 167	-2 836	-2,7 %	220 623	226 737	-6 114	-2,7 %	23 803	24 380	-577	-2,4 %
Kjøp fra andre helseregioner	278	286	-8	-2,6 %	11	10	1	12,8 %	290	296	-6	-2,1 %	287	36	251	695,9 %
Kjøp fra private institusjoner	1 103	1 103	-0	0,0 %	-	-	-		1 103	1 103	-0	0,0 %	2 270	2 271	-0	0,0 %
ISF- poeng Fritt behandlingsvalg	-	-	-		-	-	-		-	-	-		-	-	-	
Helse Sør-Øst inkludert kjøp (poliklinikk)	120 673	123 959	-3 286	-2,7 %	101 343	104 177	-2 834	-2,7 %	222 016	228 136	-6 121	-2,7 %	26 360	26 687	-327	-1,2 %

# Aktivitet (døgn, dag og poliklinikk) - alle tjenesteområder

Antall behandlinger	August 2024				HiÅ 2023 - 2024		Årsestimat vs årsbudsjett	
	Faktisk	Budsjett	Avvik	Avvik i prosent	Endring	Endring i prosent	Endring	Endring i prosent
<b>Somatikk</b>								
Antall utskrivinger døgnbehandling	39 869	39 724	145	0,4 %	806	0,3 %	388	0,1 %
Antall liggedøgn døgnbehandling	136 161	143 228	-7 067	-4,9 %	-4 508	-0,4 %	-18 902	-1,1 %
Antall oppholdsdager dagbehandling	31 633	31 385	248	0,8 %	-2 916	-1,1 %	-2 682	-0,7 %
Antall inntekstgivende polikliniske opphold	295 877	303 266	-7 389	-2,4 %	34 195	1,5 %	-57 890	-1,6 %
<b>VOP - Psykisk helsevern for voksne</b>								
Antall utskrivinger døgnbehandling	2 142	2 212	- 70	-3,2 %	- 174	-1,0 %	127	0,5 %
Antall liggedøgn døgnbehandling	46 349	47 619	-1 270	-2,7 %	13 699	3,7 %	9 818	1,7 %
Antall oppholdsdager dagbehandling	193	152	41	27,3 %	237	27,1 %	0	0,0 %
Antall inntekstgivende polikliniske opphold	77 182	79 191	-2 009	-2,5 %	1 570	0,2 %	-24 994	-2,5 %
<b>BUP - Psykisk helsevern for barn og unge</b>								
Antall utskrivinger døgnbehandling	92	117	- 25	-21,0 %	- 124	-13,1 %	11	0,7 %
Antall liggedøgn døgnbehandling	3 673	4 350	- 677	-15,6 %	-2 560	-7,0 %	-3 196	-5,7 %
Antall oppholdsdager dagbehandling	57	88	- 31	-35,2 %	30	5,7 %	0	0,0 %
Antall inntekstgivende polikliniske opphold	36 645	38 718	-2 073	-5,4 %	843	0,3 %	-11 881	-2,4 %
<b>TSB - Tverrfaglig spesialisert behandling av rusmiddelavhengige</b>								
Antall utskrivinger døgnbehandling	703	766	- 63	-8,2 %	53	0,9 %	- 2	0,0 %
Antall liggedøgn døgnbehandling	30 480	31 106	- 626	-2,0 %	5 434	2,3 %	-3 278	-0,9 %
Antall oppholdsdager dagbehandling	88	122	- 34	-28,0 %	2	0,3 %	- 90	-6,7 %
Antall inntekstgivende polikliniske opphold	17 869	18 436	- 567	-3,1 %	5 415	3,8 %	416	0,2 %

# Telefon- og videokonsultasjoner

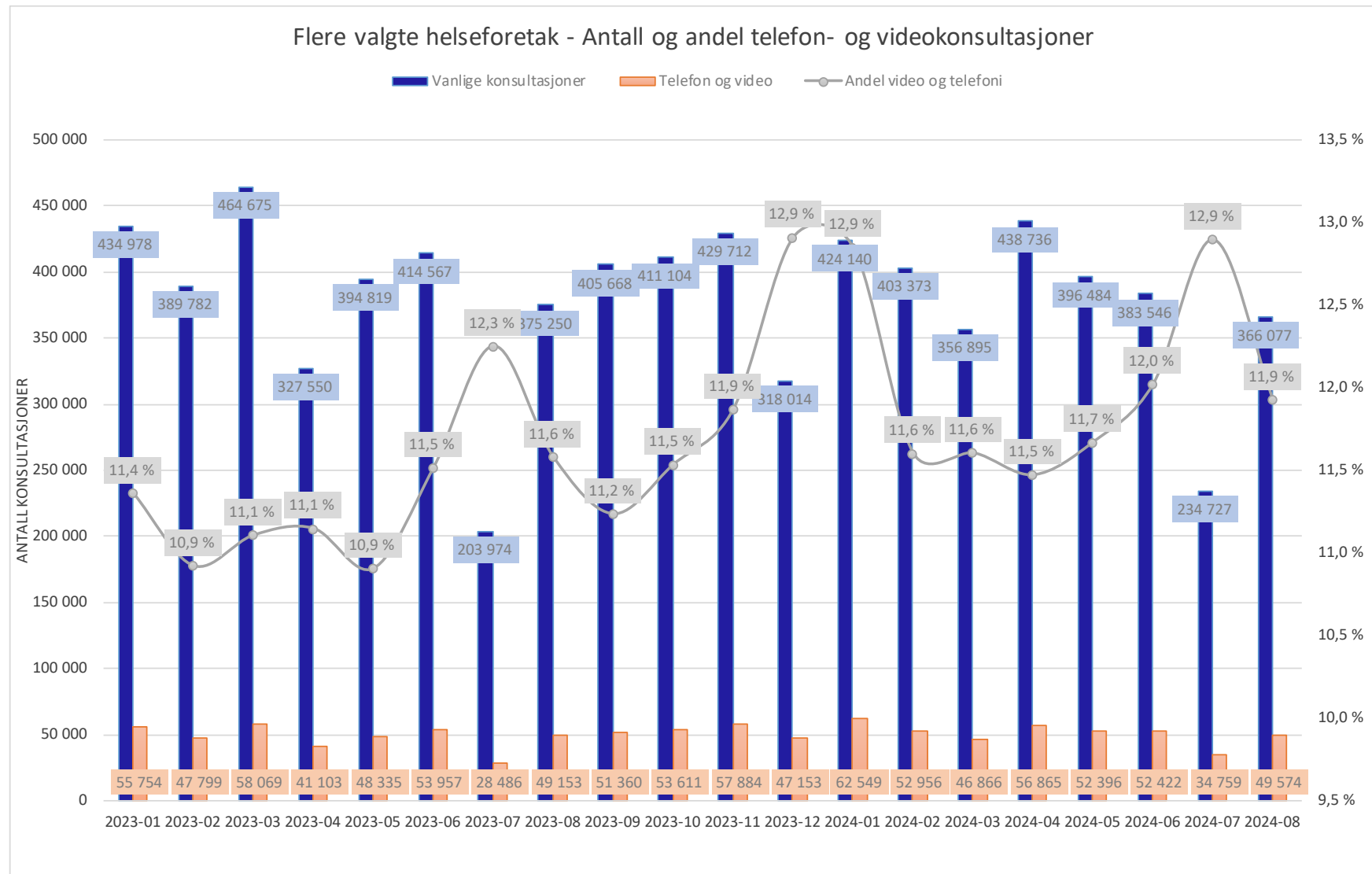



# Telefon- og videokonsultasjoner

## Per helseforetak/sykehus

Flere valgte helseforetak - Telefoni- og videokonsultasjoner		HiÅ 2024			2023			Endring andel 2024-2023
Helseforetak	Antall telefoni - og video	Antall vanlige konsultasjoner	Andel telefoni - og video	Antall telefoni - og video	Antall vanlige konsultasjoner	Andel telefoni - og video		
Akershus universitetssykehus HF	63 368	419 573	13,1 %	89 016	631 900	12,3 %	0,8 %	
Oslo universitetssykehus HF	68 633	611 829	10,1 %	102 016	925 837	9,9 %	0,2 %	
Sunnaas sykehus HF	2 045	4 252	32,5 %	3 397	6 063	35,9 %	-3,4 %	
Sykehuset i Vestfold HF	35 784	249 278	12,6 %	53 665	381 244	12,3 %	0,2 %	
Sykehuset Innlandet HF	47 756	285 033	14,4 %	69 211	436 638	13,7 %	0,7 %	
Sykehuset Telemark HF	22 870	146 347	13,5 %	30 863	228 285	11,9 %	1,6 %	
Sykehuset Østfold HF	34 741	294 104	10,6 %	47 332	438 321	9,7 %	0,8 %	
Sørlandet sykehus HF	43 085	293 516	12,8 %	61 828	448 189	12,1 %	0,7 %	
Vestre Viken HF	58 429	431 831	11,9 %	89 492	666 689	11,8 %	0,1 %	
Betanien Hospital	927	21 240	4,2 %	1 169	33 173	3,4 %	0,8 %	
Diakonhjemmet Sykehus	10 604	90 729	10,5 %	15 008	136 568	9,9 %	0,6 %	
Lovisenberg Diagonale Sykehus	17 359	129 510	11,8 %	25 852	193 680	11,8 %	0,0 %	
Martina Hansens Hospital	2 020	18 546	9,8 %	2 663	30 938	7,9 %	1,9 %	
Revmatismesykehuset	766	8 190	8,6 %	1 152	12 568	8,4 %	0,2 %	
Helse Sør-Øst m/ private ideelle sykehus	408 387	3 003 978	12,0 %	592 664	4 570 093	11,5 %	0,5 %	

# Bemanning

## Månedsværk

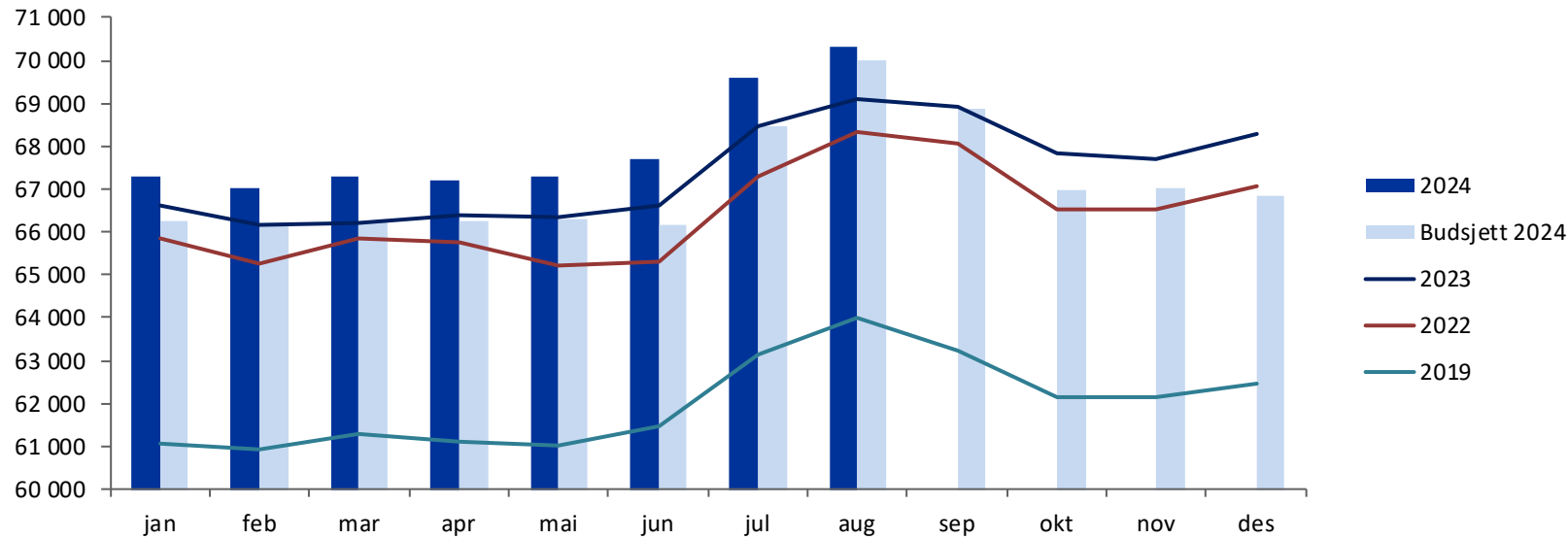

Brutto månedsværk	2019	August 2024				Hittil i år per aug (snitt)				2024	HiÅ 2023 - 2024 per aug		Totalt antall ansatte		
	Faktisk	Faktisk	Budsjett	Avvik	Avvik i prosent	Faktisk	Budsjett	Avvik	Avvik i prosent	Årsestimat	Endring	Endring i prosent	2019	2024 per aug	Avvik i prosent
Akershus universitetssykehus HF	7 522	9 264	9 196	68	0,7 %	9 018	8 832	186	2,1 %	9 000	209	2,4%	10 046	11 710	16,6%
Oslo universitetssykehus HF	19 408	20 747	20 588	159	0,8 %	20 395	20 181	214	1,1 %	20 391	- 22	-0,1%	24 144	25 012	3,6%
Sunnaas sykehus HF	562	595	583	12	2,1 %	580	567	13	2,2 %	573	9	1,5%	789	797	1,0%
Sykehusapotekene HF	746	988	924	64	6,9 %	941	910	32	3,5 %	955	63	7,1%	890	1 100	23,6%
Sykehuset i Vestfold HF	4 123	4 654	4 659	- 4	-0,1 %	4 567	4 443	124	2,8 %	4 507	116	2,6%	5 350	5 713	6,8%
Sykehuset Innlandet HF	6 751	7 434	7 455	- 21	-0,3 %	6 991	6 877	114	1,7 %	7 048	78	1,1%	9 070	9 075	0,1%
Sykehuset Telemark HF	2 990	3 523	3 497	26	0,8 %	3 309	3 270	39	1,2 %	3 320	59	1,8%	3 904	4 152	6,4%
Sykehuset Østfold HF	5 153	5 907	5 930	- 24	-0,4 %	5 740	5 589	151	2,7 %	5 735	77	1,4%	6 984	7 323	4,9%
Sykehuspartner HF	1 502	1 912	2 041	- 129	-6,3 %	1 918	2 009	- 90	-4,5 %	1 951	85	4,7%	1 522	1 943	27,7%
Sørlandet sykehus HF	5 709	6 632	6 549	83	1,3 %	6 159	6 072	87	1,4 %	6 160	186	3,1%	7 497	7 761	3,5%
Vestre Viken HF	7 358	8 473	8 367	107	1,3 %	8 162	8 047	116	1,4 %	8 194	116	1,4%	9 686	10 328	6,6%
Helse Sør-Øst RHF	179	182	192	- 10	-5,2 %	185	192	- 8	-3,9 %	186	2	1,1%	192	190	-1,1%
Helse Sør-Øst Foretaksgruppen	62 004	70 313	69 980	333	0,5 %	67 965	66 988	977	1,5 %	68 021	977	1,5%	80 074	85 103	6,3%

Med brutto månedsværk menes all arbeidstid som er utbetalt omgjort til månedsværk. Dette inkluderer faste ansatte, vikarer, engasjement, ansatte som har permisjon med lønn, utvidet arbeidstid leger, timelønn/merarbeid og overtid lønnet av foretaksgruppen.

# Bemanning

## Innleie helsepersonell fra vikarbyrå - og lønnskostnader

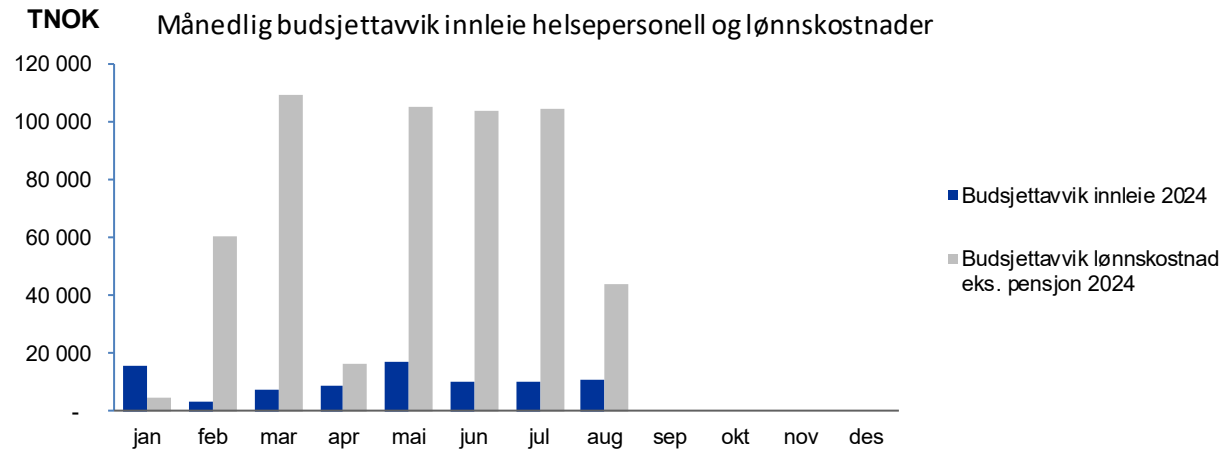

Foretak	Innleie helsepersonell fra vikarbyrå hittil i år				Lønnskostnad eks. pensjon hittil i år				Avvik HiÅ innleie og lønn	
	Faktisk	Budsjett	Avvik	Avvik i prosent	Faktisk	Budsjett	Avvik	Avvik i prosent	Sum	Avvik i prosent
Akershus universitetssykehus HF	78 064	76 067	1 997	2,6 %	5 141 641	5 004 258	137 383	2,7 %	139 380	2,7 %
Oslo universitetssykehus HF	76 157	52 171	23 987	46,0 %	12 031 323	11 951 085	80 239	0,7 %	104 225	0,9 %
Sunnaas sykehus HF	0	0	0	0,0 %	307 308	297 820	9 487	3,2 %	9 487	3,1 %
Sykehusapotekene HF	0	0	0	0,0 %	451 100	447 214	3 886	0,9 %	3 886	0,9 %
Sykehuset i Vestfold HF	16 802	14 404	2 398	16,6 %	2 519 711	2 507 843	11 868	0,5 %	14 266	0,6 %
Sykehuset Innlandet HF	75 635	61 127	14 508	23,7 %	3 890 824	3 875 261	15 563	0,4 %	30 071	0,8 %
Sykehuset Telemark HF	10 789	5 596	5 193	92,8 %	1 818 472	1 803 914	14 559	0,8 %	19 752	1,1 %
Sykehuset Østfold HF	42 766	39 739	3 027	7,6 %	3 129 653	3 051 442	78 211	2,6 %	81 238	2,6 %
Sykehuspartner HF	0	0	0	0,0 %	1 016 007	1 008 979	7 028	0,7 %	7 028	0,7 %
Sørlandet sykehus HF	87 718	65 398	22 320	34,1 %	3 340 796	3 278 569	62 227	1,9 %	84 547	2,5 %
Vestre Viken HF	29 480	19 786	9 694	49,0 %	4 626 730	4 592 219	34 511	0,8 %	44 205	0,9 %
Helse Sør-Øst RHF	0	0	0	0,0 %	150 727	159 877	-9 149	-5,7 %	-9 149	-6,1 %

Lønnskostnad eks. pensjon defineres som sum av alle lønnskostnader med unntak av pensjonskostnader.

# Bemanning

## Lønnskostnader

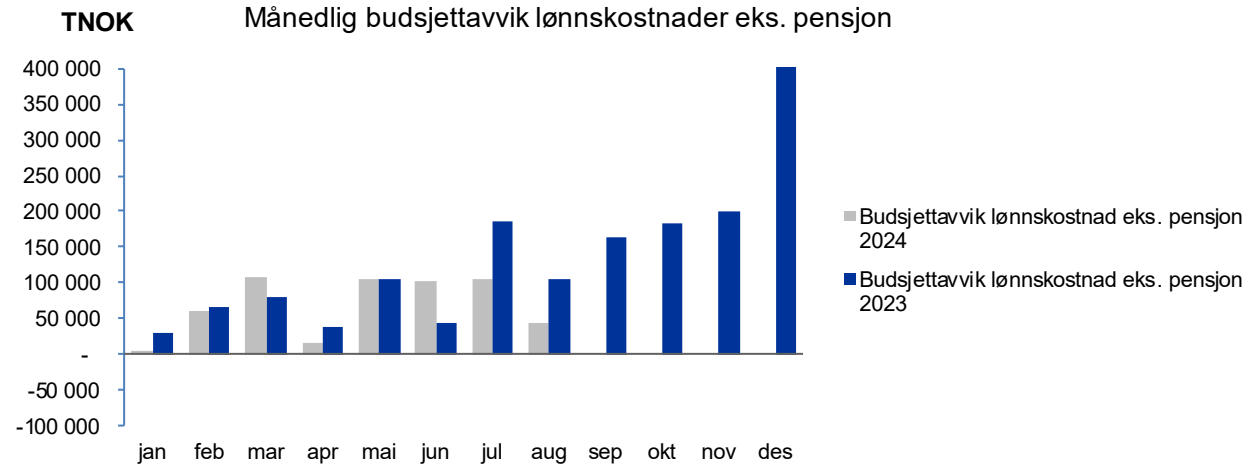

Foretak	Faktisk hittil i år					Avvik hittil i år					Avvik i prosent av budsjett hittil i år
	Fast lønn	Overtid og ekstrahjelp	Offentlige tilskudd og refusjoner	Annen lønn	Totalt	Fast lønn	Overtid og ekstrahjelp	Offentlige tilskudd og refusjoner	Annen lønn	Totalt	
Akershus universitetssykehus HF	4 366 128	431 793	- 353 913	697 632	5 141 641	116 628	115 496	- 121 408	26 667	137 383	2,7 %
Oslo universitetssykehus HF	9 986 021	1 138 165	- 747 412	1 654 549	12 031 323	17 846	224 416	- 184 517	22 493	80 239	0,7 %
Sunnaas sykehus HF	263 466	19 418	- 18 418	42 842	307 308	5 211	6 851	- 2 252	- 322	9 487	3,2 %
Sykehusapotekene HF	398 969	15 933	- 28 527	64 727	451 100	8 185	- 95	- 5 179	977	3 886	0,9 %
Sykehuset i Vestfold HF	2 209 078	135 418	- 184 813	360 029	2 519 711	54 014	35 030	- 101 833	24 658	11 868	0,5 %
Sykehuset Innlandet HF	3 371 497	234 422	- 233 863	518 769	3 890 824	39 793	98 832	- 38 064	- 84 999	15 563	0,4 %
Sykehuset Telemark HF	1 560 689	123 429	- 114 126	248 480	1 818 472	- 2 642	21 915	- 14 678	9 964	14 559	0,8 %
Sykehuset Østfold HF	2 717 037	192 535	- 226 038	446 118	3 129 653	57 734	82 389	- 31 629	- 30 283	78 211	2,6 %
Sykehuspartner HF	853 529	31 851	- 47 732	178 359	1 016 007	29 535	699	- 20 967	- 2 239	7 028	0,7 %
Sørlandet sykehus HF	2 802 853	282 830	- 228 716	483 828	3 340 796	41 866	72 739	- 53 718	1 340	62 227	1,9 %
Vestre Viken HF	3 996 551	276 072	- 309 277	663 384	4 626 730	44 893	73 020	- 93 256	9 854	34 511	0,8 %
Helse Sør-Øst RHF	121 641	2 898	- 2 567	28 756	150 727	- 8 481	709	- 1 264	- 113	- 9 149	-5,7 %

*Fast lønn er all lønn som utbetales i henhold til arbeidsavtale og avtalt arbeidsplan – herunder planlagte kveld/natt-, lørdag/søndag-, vakt-, UTA- (utvidet arbeidstid for leger) og helligdagstillegg.*

# Bemanning

## Sykefravær

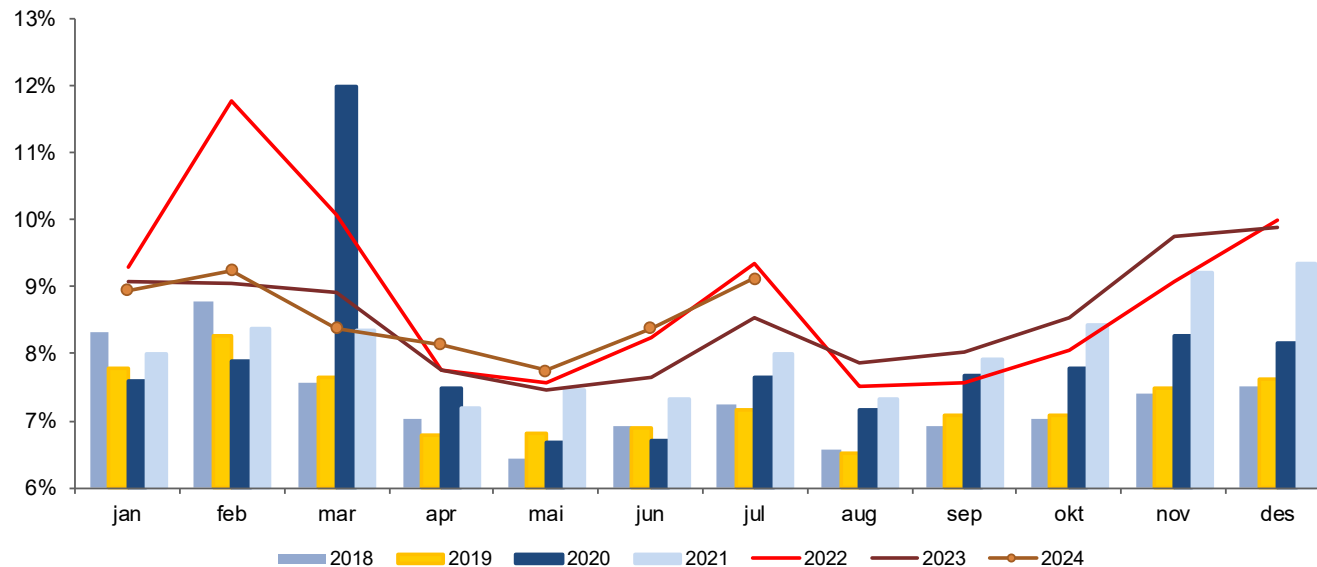

Helseforetak	Sykefravær						
	2019	Juli 2024	Juli 2023	Juli 2022	Hittil i år 2024	Hittil i år 2023	Hittil i år 2022
Akershus universitetssykehus HF	8,0 %	9,9 %	9,0 %	9,7 %	9,3 %	9,1 %	10,0 %
Oslo universitetssykehus HF	7,3 %	9,5 %	8,9 %	9,7 %	8,6 %	8,4 %	9,1 %
Sunnaas sykehus HF	6,5 %	11,3 %	10,0 %	10,0 %	8,3 %	7,0 %	8,6 %
Sykehusapotekene HF	7,2 %	9,1 %	8,6 %	8,1 %	8,1 %	8,8 %	8,9 %
Sykehuset i Vestfold HF	7,4 %	9,8 %	8,8 %	9,7 %	8,8 %	8,3 %	9,0 %
Sykehuset Innlandet HF	7,3 %	8,6 %	7,5 %	8,7 %	8,3 %	7,8 %	9,2 %
Sykehuset Telemark HF	6,9 %	8,7 %	7,8 %	9,2 %	8,2 %	8,0 %	9,0 %
Sykehuset Østfold HF	7,5 %	9,4 %	9,2 %	9,0 %	9,2 %	9,0 %	9,5 %
Sykehuspartner HF	5,6 %	7,0 %	9,0 %	9,5 %	6,1 %	5,8 %	6,3 %
Sørlandet sykehus HF	6,6 %	7,9 %	8,1 %	8,6 %	7,7 %	8,1 %	8,7 %
Vestre Viken HF	7,3 %	8,7 %	8,0 %	9,3 %	8,7 %	8,5 %	9,2 %
Helse Sør-Øst RHF	3,6 %	5,1 %	4,3 %	9,8 %	2,7 %	4,6 %	4,1 %
Helse Sør-Øst Foretaksgruppen	7,3 %	9,1 %	8,5 %	9,3 %	8,5 %	8,3 %	9,1 %

# Bemanning

## Fast ansatte - deltid

Helseforetak	Fast ansatte					
	Totalt antall fast ansatte	Herav deltid	Andel deltid	Gj.snittlig juridisk stillingsprosent	Korrigert andel deltid	Gj.snittlig korr. stillingsprosent
Akershus universitetssykehus HF	8 271	1 845	22,3 %	91,3 %	19,4 %	92,2 %
Oslo universitetssykehus HF	18 013	2 481	13,8 %	94,3 %	12,6 %	94,7 %
Sunnaas sykehus HF	538	94	17,5 %	93,6 %	16,2 %	94,2 %
Sykehusapotekene HF	940	103	11,0 %	97,1 %	8,6 %	97,6 %
Sykehuset i Vestfold HF	4 552	1 325	29,1 %	89,0 %	23,4 %	91,0 %
Sykehuset Innlandet HF	6 522	1 998	30,6 %	89,9 %	27,1 %	91,1 %
Sykehuset Telemark HF	3 172	949	29,9 %	90,2 %	28,1 %	90,7 %
Sykehuset Østfold HF	5 620	1 720	30,6 %	89,0 %	28,8 %	89,6 %
Sykehuspartner HF	1 940	25	1,3 %	99,5 %	1,2 %	99,5 %
Sørlandet sykehus HF	5 559	1 451	26,1 %	91,4 %	23,2 %	92,3 %
Vestre Viken HF	7 605	1 667	21,9 %	92,1 %	17,6 %	93,4 %
Helse Sør-Øst RHF	185	3	1,6 %	99,2 %	1,6 %	99,2 %
Helse Sør-Øst Foretaksgruppen	62 917	13 661	21,7 %	92,1 %	19,1 %	92,9 %

*Kolonnen korrigert andel deltid viser andel deltidsansatte fratrukket de som arbeider deltid på grunn av ulike individuelle forhold som det ikke er aktuelt å endre, for eksempel rettighetspermisjoner, delvis uførepensjon og godkjente bierverv ved høyskole/universitet. Denne indikatoren gir derfor uttrykk for potensialet for reduksjon av det samlede deltidsomfanget.*

# ISF-produktivitet somatikk hittil i år

ISF-produktivitet

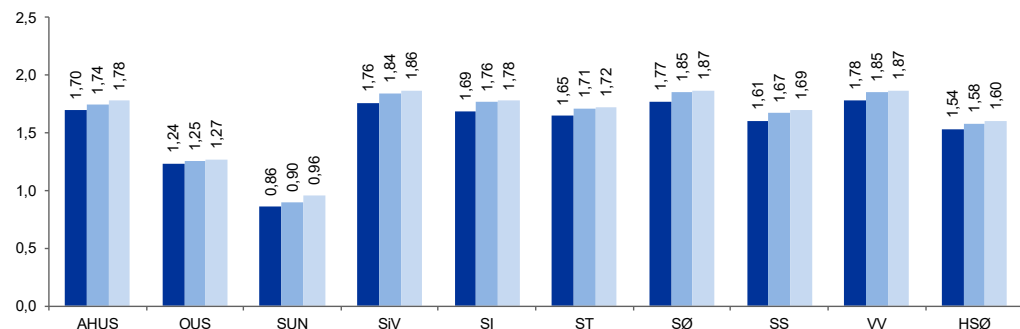

■ ISF-poeng per brutto mnd.verk somatikk HiÅ (faktisk) ■ ISF-poeng per brutto mnd.verk somatikk HiÅ (budsjett)  
 ■ ISF-poeng per brutto mnd.verk somatikk årsbudsjett

ISF-produktivitet	Aktivitet utført i eget foretak HiÅ (faktisk)	Aktivitet utført i eget foretak HiÅ (budsjett)	Brutto mnd.verk somatikk gjennomsnitt HiÅ (faktisk)	Brutto mnd.verk somatikk gjennomsnitt HiÅ (budsjett)	ISF-poeng per brutto mnd.verk somatikk HiÅ (faktisk)	ISF-poeng per brutto mnd.verk somatikk HiÅ (budsjett)	Avvik mot budsjett	ISF-poeng per brutto mnd.verk somatikk årsbudsjett
Akershus universitetssykehus HF	88 368	88 192	6 506	6 337	1,70	1,74	-0,04	1,78
Oslo universitetssykehus HF	162 825	161 945	16 470	16 161	1,24	1,25	-0,02	1,27
Sunnaas sykehus HF	3 988	4 073	580	567	0,86	0,90	-0,04	0,96
Sykehuset i Vestfold HF	42 787	43 299	3 040	2 934	1,76	1,84	-0,08	1,86
Sykehuset Innlandet HF	61 848	63 282	4 579	4 482	1,69	1,76	-0,08	1,78
Sykehuset Telemark HF	29 790	30 519	2 263	2 229	1,65	1,71	-0,07	1,72
Sykehuset Østfold HF	57 044	57 041	4 022	3 853	1,77	1,85	-0,08	1,87
Sørlandet sykehus HF	53 202	54 013	4 135	4 047	1,61	1,67	-0,06	1,69
Vestre Viken HF	80 663	82 276	5 659	5 550	1,78	1,85	-0,07	1,87
Helse Sør-Øst Foretaksgruppen	580 515	584 640	47 254	46 161	1,54	1,58	-0,05	1,60

*Produktivitet = ISF-poeng utført i eget helseforetak per brutto månedsverk i somatikk.*

*Fra og med 2016 følger fordelingen av månedsverk knyttet til administrasjon og andre fellesressurser til tjenesteområde samme metodikk som fordelingen av kostnader og inntekter. Det innebærer at alle fellesressurser (administrasjon, teknisk personell, renholdspersonell mv.) fordeles ut på det enkelte tjenesteområde. I kategorien Annet skal det kun være bemanning knyttet til personalboliger og personalbarnehage.*

# ISF-produktivitet somatikk hittil i år 2019, 2023 og 2024

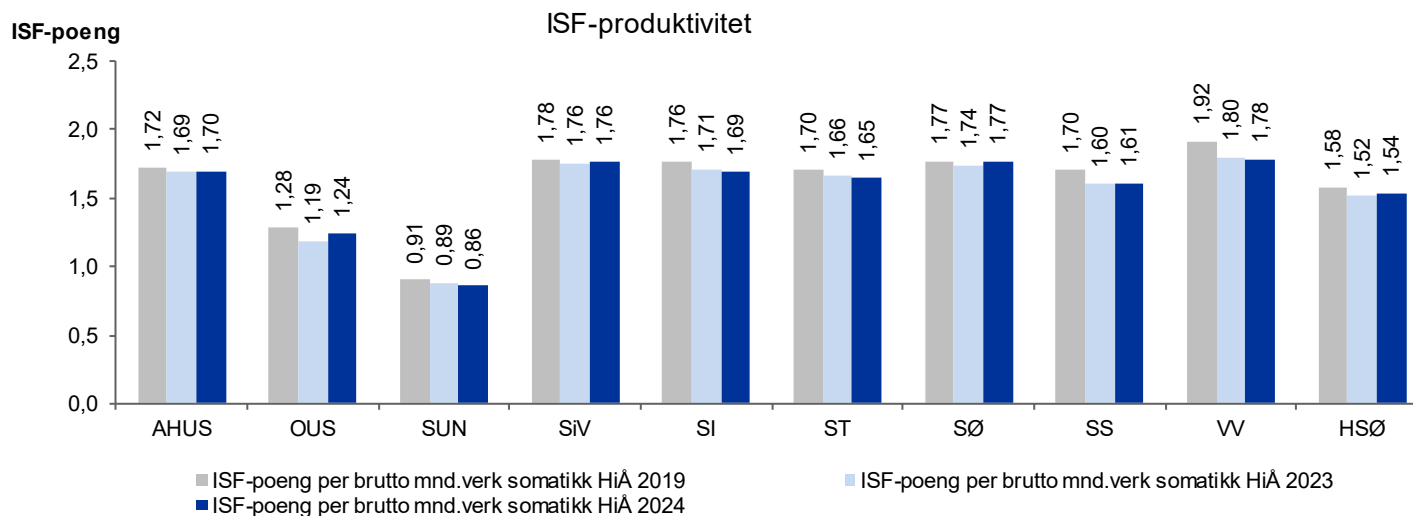

ISF-produktivitet	Aktivitet utført i eget foretak HiÅ 2024	Aktivitet utført i eget foretak HiÅ 2023	Brutto mnd.verk somatikk gjennomsnitt HiÅ 2024	Brutto mnd.verk somatikk gjennomsnitt HiÅ 2023	ISF-poeng per brutto mnd.verk somatikk HiÅ 2024	ISF-poeng per brutto mnd.verk somatikk HiÅ 2023	ISF-poeng per brutto mnd.verk somatikk HiÅ 2019
Akershus universitetssykehus HF	88 368	85 164	6 506	6 308	1,70	1,69	1,72
Oslo universitetssykehus HF	162 825	156 237	16 470	16 459	1,24	1,19	1,28
Sunnaas sykehus HF	3 988	4 046	580	571	0,86	0,89	0,91
Sykehuset i Vestfold HF	42 787	41 814	3 040	2 977	1,76	1,76	1,78
Sykehuset Innlandet HF	61 848	61 658	4 579	4 512	1,69	1,71	1,76
Sykehuset Telemark HF	29 790	29 982	2 263	2 254	1,65	1,66	1,70
Sykehuset Østfold HF	57 044	54 893	4 022	3 950	1,77	1,74	1,77
Sørlandet sykehus HF	53 202	51 812	4 135	4 038	1,61	1,60	1,70
Vestre Viken HF	80 663	79 750	5 659	5 531	1,78	1,80	1,92
Helse Sør-Øst Foretaksgruppen	580 515	565 357	47 254	46 601	1,54	1,52	1,58

\*2019 er inkludert som et sammenlikningsgrunnlag, da dette er siste driftsår uten pandemieffekter.



# Resultat

## Per helseforetak

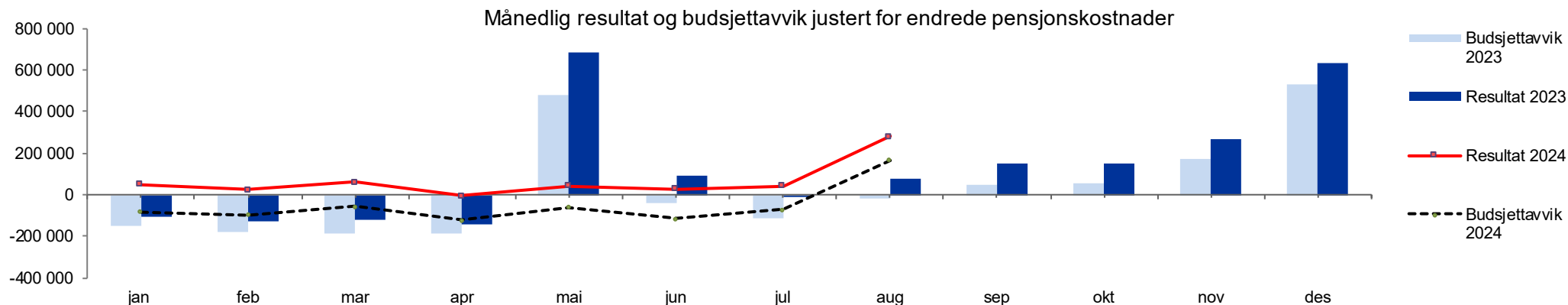

Tall i 1 000

Resultat	Denne periode		Forrige periode		Hittil i år		Gevinst/tap ved salg og forserte avskrivninger hittil i år	Resultat hittil i år ekskl. gevinst/tap ved salg og forserte avskrivninger	Årsestimat mot årsbudsjett		
	Faktisk	Budsjettavvik	Faktisk	Budsjettavvik	Faktisk	Budsjettavvik			Estimat	Budsjett	Avvik
Akershus universitetssykehus HF	29 238	20 905	4 184	-4 149	-4 616	-71 282	-13	-4 602	35 000	100 000	-65 000
Oslo universitetssykehus HF	37 798	25 271	6 003	-6 522	39 247	-60 651	115	39 132	150 000	150 000	0
Sunnaas sykehus HF	6 518	4 935	157	-1 426	8 400	-4 267	0	8 400	17 000	19 000	-2 000
Sykehusapotekene HF	4 215	-7 390	15 874	1 931	-9 436	-30 555	0	-9 436	10 000	30 000	-20 000
Sykehuset i Vestfold HF	18 790	17 123	-8 411	-10 078	-55 517	-68 851	-536	-54 982	20 000	20 000	0
Sykehuset Innlandet HF	36 358	33 858	-2 151	-4 651	-42 403	-62 403	-1 260	-41 143	0	30 000	-30 000
Sykehuset Telemark HF	12 246	9 329	-1 355	-4 272	4 416	-18 917	-116	4 532	35 000	35 000	0
Sykehuset Østfold HF	32 907	30 823	4 555	2 472	257	-16 409	0	257	25 000	25 000	0
Sykehuspartner HF	13 893	18 241	-22 894	-7 857	39 530	4 065	0	39 530	56 000	85 000	-29 000
Sørlandet sykehus HF	18 359	13 359	-16 864	-21 864	-33 745	-73 745	100	-33 845	14 000	80 000	-66 000
Vestre Viken HF	15 009	-4 825	4 285	-15 548	46 654	-112 013	-456	47 110	138 000	238 000	-100 000
Helse Sør-Øst RHF inkl. elimineringer	55 302	5 192	58 344	2 334	527 569	75 497	0	527 569	703 000	650 000	53 000
Sum Helse Sør-Øst	280 633	166 822	41 728	-69 630	520 356	-439 532	-2 166	522 522	1 203 000	1 462 000	-259 000

# Likviditetsutvikling

Likviditetsprognosen for foretaksgruppen Helse Sør-Øst viser en utgående likviditetsreserve ved årsslutt på 12152 millioner kroner

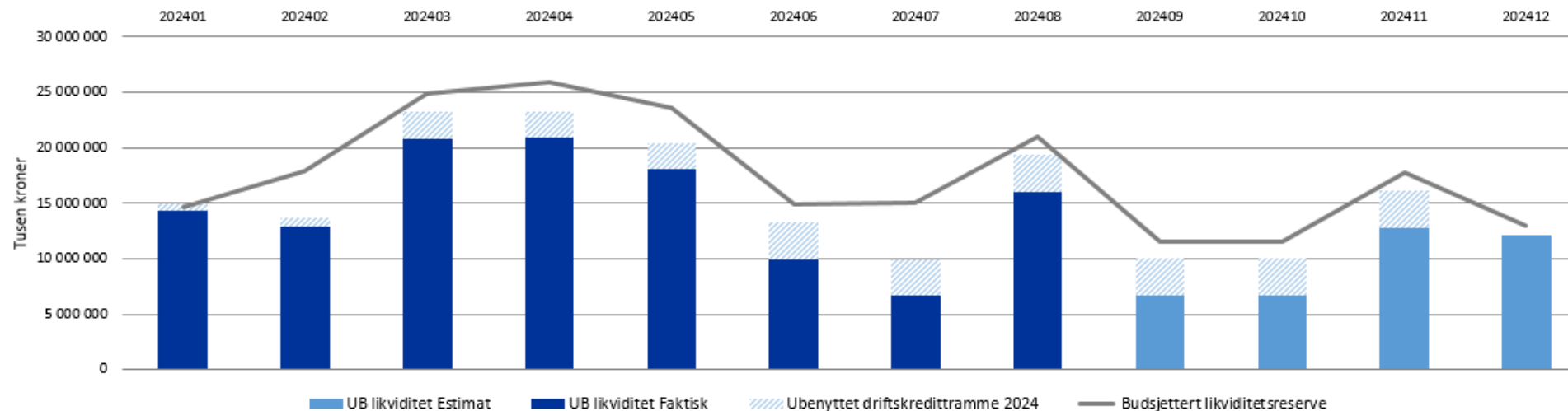

Helse Sør-Øst foretaksgruppen	August 2024
Bankinnskudd alle banker	16 028 000
Hvorav forskudd fra HOD	-8 168 000
Trukket driftskreditt i Norges Bank	-11 840 000
<b>Netto bankbeholdning</b>	<b>-3 980 000</b>
Innskudd bank	16 028 000
Ubenyttet trekk på driftskredittrammen i Norges Bank	3 312 000
<b>Reell likviditetsreserve</b>	<b>19 339 000</b>
<i>Innvilget driftskredittramme i Norges Bank</i>	<i>15 152 000</i>

For å håndtere likviditetseffekter fra pensjon, ble driftskredittrammen til Helse Sør-Øst RHF utvidet med 3 323 millioner kroner i foretaksmøtet 18. desember 2023, fra 12 266 millioner kroner til 15 589 millioner kroner. Justering av driftskreditten ble foretatt 1. februar og 26. juni 2024. I foretaksmøtet 11. juni 2024 ble driftskredittrammen redusert med 437 fra 15 589 millioner kroner til 15 152 millioner kroner, justeringen ble foretatt 26. juni 2024.

Per august er 11 840 millioner kroner av driftskreditten trukket opp.

Det er budsjettert med doble utbetalinger fra Helse og omsorgsdepartementet i mars, august og november, noe som reflekteres ved stor økning i forventet likviditetsbeholdning i tilsvarende måneder.

# Investeringer

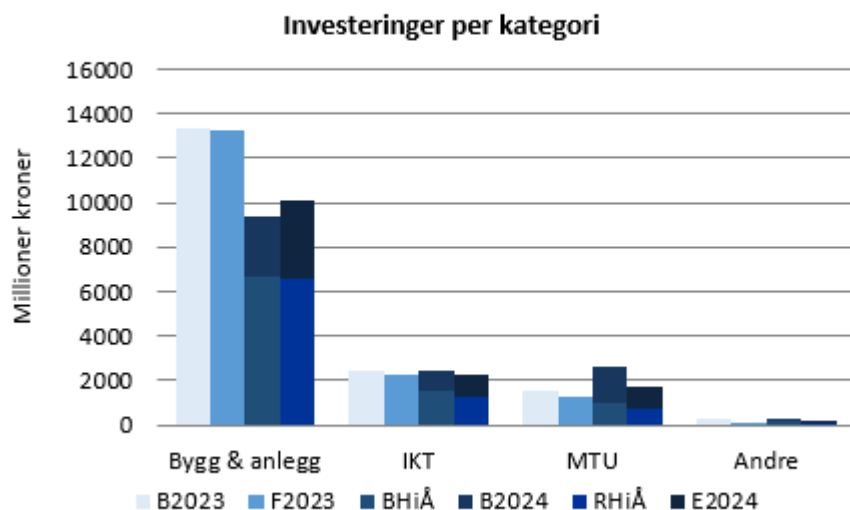

## Investeringer hittil i år:

Det er investert for 8 713 millioner kroner, 718 millioner kroner lavere enn budsjett.

## Investeringsbuffer:

- Investeringsbuffer på 200 millioner kroner inngår ikke i bokførte investeringer.

Investeringer per kategori	RHiÅ	BHiÅ	Avvik	E2024	B2024	Avvik
Bygg & anlegg	6 619 000	6 674 000	-55 000	10 117 000	10 021 000	96 000
IKT	1 265 000	1 582 000	-317 000	2 275 000	2 453 000	-178 000
MTU	731 000	1 025 000	-294 000	1 744 000	2 016 000	-272 000
Andre	98 000	150 000	-52 000	231 000	253 000	-22 000
<b>Sum</b>	<b>8 713 000</b>	<b>9 431 000</b>	<b>-718 000</b>	<b>14 367 000</b>	<b>14 743 000</b>	<b>-376 000</b>

## Investeringer 2024 per helseforetak

Helseforetak (tall i tusen kroner)	Faktisk HiÅ	Budsjett HiÅ	Awik	Årsestimat	Årsbudsjett	Awik	Endring estimat mot forrige periode
Akershus universitetssykehus HF	382 000	426 000	-44 000	658 000	644 000	14 000	-
Oslo universitetssykehus HF	6 065 000	6 031 000	34 000	6 588 000	6 562 000	26 000	7 000
Sunnaas sykehus HF	4 000	11 000	-7 000	14 000	29 000	-15 000	-1 000
Sykehusapotekene HF	22 000	25 000	-3 000	39 000	39 000	-	-
Sykehuset i Vestfold HF	160 000	104 000	56 000	181 000	161 000	20 000	-
Sykehuset Innlandet HF	116 000	125 000	-9 000	207 000	207 000	-	-
Sykehuset Telemark HF	51 000	91 000	-40 000	176 000	168 000	8 000	-
Sykehuset Østfold HF	55 000	122 000	-67 000	198 000	198 000	-	-
Sykehuspartner HF	1 083 000	1 601 000	-518 000	2 141 000	2 324 000	-183 000	95 000
Sørlandet sykehus HF	85 000	159 000	-74 000	213 000	243 000	-30 000	-2 000
Vestre Viken HF	196 000	182 000	14 000	359 000	323 000	36 000	30 000
* Helse Sør-Øst RHF	494 000	553 000	-59 000	3 391 000	3 646 000	-255 000	-112 000
Risikobuffer Helse Sør-Øst RHF	-	-	-	200 000	200 000	-	-
<b>Sum investeringer</b>	<b>8 713 000</b>	<b>9 431 000</b>	<b>-718 000</b>	<b>14 367 000</b>	<b>14 743 000</b>	<b>-376 000</b>	<b>19 000</b>
Egenkapitalinnskudd til pensjonskassen	169 000	175 000	-6 000	274 000	252 000	22 000	2 000
<b>Helse Sør-Øst Foretaksgruppen</b>	<b>8 882 000</b>	<b>9 606 000</b>	<b>-724 000</b>	<b>14 641 000</b>	<b>14 995 000</b>	<b>-354 000</b>	<b>21 000</b>

\* Radiumhospitalet (Proton og klinikk) er overført til OUS pr. 30. april. Bokføringsmessig gir dette en ompostering på 5 309 millioner kroner. Årsbudsjettet og –estimatet for Helse Sør-Øst RHF tar høyde for dette.

# Store byggeprosjekter

Store byggeprosjekt med regional finansiering (tall i tusen kroner)							
Prosjektnavn	Helseforetak	Faktisk HiÅ	Budsjett HiÅ	Awik	Årsestimat	Årsbudsjett	Awik
Nytt sykehus i Drammen	Vestre Viken HF	2 211 600	2 442 800	-231 200	3 343 300	3 632 200	-288 900
Nytt sykehus i Drammen - kostnader knyttet til tomteerverv	Vestre Viken HF	26 800	8 100	18 700	32 900	12 100	20 800
Nye Aker og Nye Rikshospitalet	Oslo universitetssykehus HF	1 246 400	1 323 100	-76 700	2 406 000	2 581 600	-175 600
Nye Aker - Tomteprosjekt	Oslo universitetssykehus HF	37 500	41 000	200	41 000	41 000	192
Nye Rikshospitalet - Tomteprosjekt	Oslo universitetssykehus HF	0	50 000	-50 000	0	50 000	-50 000
Radiumhospitalet, Protonsenter	Oslo universitetssykehus HF	241 200	234 600	6 600	314 000	346 000	-31 900
Radiumhospitalet, Klinikkbygg	Oslo universitetssykehus HF	744 200	749 500	-5 300	820 300	755 700	64 600
Ny sikkerhetspsykiatri	Oslo universitetssykehus HF	411 900	478 600	-66 700	756 000	810 200	-54 200
Livsvitenskapsbygget	Oslo universitetssykehus HF	27 300	33 600	-6 300	75 000	63 500	6 300
Rokade rivning av C1 Rikshospitalet	Oslo universitetssykehus HF	374 600	341 100	33 400	505 000	451 500	53 500
Mjøssykehuset	Sykehuset Innlandet HF	44 100	62 900	-18 800	56 000	62 900	-6 900
<b>Sum investeringer Helse Sør-Øst RHF</b>		<b>5 365 600</b>	<b>5 765 300</b>	<b>-396 100</b>	<b>8 349 500</b>	<b>8 806 700</b>	<b>-462 108</b>
Vedlikeholdsinvesteringer (fase II)	Oslo universitetssykehus HF	45 300	54 000	-8 700	80 000	80 000	0
Tønsbergprosjektet	Sykehuset i Vestfold HF	10 200	0	10 200	11 000	0	11 000
Samling av sykehusbasert psykisk helsevern	Akershus universitetssykehus HF	241 000	299 000	-57 900	419 000	419 000	0
Utbygging somatikk Skien	Sykehuset Telemark HF	11 100	22 000	-10 900	60 000	52 000	8 000
Akuttbygg Kristiansand	Sørlandet sykehus HF	4 400	6 700	-2 300	9 000	10 000	-1 000
<b>Sum regionalt prioriterte prosjekt ved helseforetakene</b>		<b>319 600</b>	<b>389 500</b>	<b>-69 800</b>	<b>592 000</b>	<b>574 000</b>	<b>18 000</b>
<b>Sum*</b>		<b>5 685 200</b>	<b>6 154 800</b>	<b>-465 900</b>	<b>8 941 500</b>	<b>9 380 700</b>	<b>-444 108</b>

\* Sum tilsvarende balanseførte investeringer inklusive ikke-byggnær IKT

# Avvik etter tilsyn

Tilsyn og avvik per 2. tertial 2024		Statens helsetilsyn										År: 2024		
Helseforetak/sykehus:	Antall tilsyn i tertialet	Antall avvik i tertial	Antall ikke lukkede avvik		Avvik i tertialet med bakgrunn i internkontrollkrav**							Kommentar		
			I dette tertialet	Tidligere tertial/år*	Mål, organisering, ansvar, myndighet	Arbeidstakers kunnskap, ferdigheter, medvirkning	Brukererfaringer, medvirkning	Fare for svikt / lovbrudd, risikovurdering/ styring	Avvik, avdekke, rette opp, forebygge	Nødv. rutiner, dokumenter, dokumentstyring	Intern revisjon, gjennomgang av system		Bygg/anlegg/utstyr	
Akershus universitetssykehus HF				1			1							
Oslo universitetssykehus HF	1													Gjennomføres ultimo september
Sunnaas sykehus HF														
Sykehusapotekene HF														
Sykehuset i Vestfold HF														
Sykehuset Innlandet HF														
Sykehuset Telemark HF														
Sykehuset Østfold HF	1			2			1			1				Tilsyn med blod og blodprodukter, celler og vev. Avventer rapport
Sykehuspartner HF														
Sørlandet sykehus HF				4					4					
Vestre Viken HF														
Betanien														
Diakonhjemmet Sykehus														
Lovisenberg Diakonale Sykehus	7													Inkludert 2 egenoppfølginger, 5 tilsynsaker med konkrete spørsmål. Det er også 6 saker som er uavklart hittil i år. Det er også 8 tilsynssaker fra 2023 som ikke er avsluttet fra Statsforavtalen, + 3 saker fra 2022.
Martina Hansens Hospital														
Revmatismesykehuset														
	9			7			2		4		1			

\* Avvirkelige avvik som har medført sanksjoner i form av tvangsmulkt eller stenging av virksomhet samt avvik fra tidligere år som ikke er lukket etter seks måneder, bør kort kommenteres i en liste på et eget ark.

\*\* Dersom et avvik inkluderer flere IK-områder, velges det et og kommenteres hvilke andre som er berørt.

# Avvik etter tilsyn

Tilsyn og avvik per 2. tertial 2024		Statsforvalterens helseavdeling										År: 2024		
Helseforetak/sykehus:	Antall tilsyn i tertialet	Antall avvik i tertial	Antall ikke lukkede avvik		Avvik i tertialet med bakgrunn i internkontrollkrav**								Kommentar	
			I dette tertialet	Tidligere tertial/år*	Mål, organisering, ansvar, myndighet	Arbeidstakeres kunnskap, ferdigheter, medvirkning	Brukererfaringer, medvirkning	Fare for svikt / lovbrudd, risikovurdering/-styring	Avvik, avdekke, rette opp, forebygge	Nødv. rutiner, dokumenter, dokumentstyring	Intern revisjon, gjennomgang av system	Bygg/anlegg/utstyr		
Akershus universitetssykehus HF														
Oslo universitetssykehus HF														
Sunnaas sykehus HF														
Sykehusapotekene HF														
Sykehuset i Vestfold HF														
Sykehuset Innlandet HF	2	2	2	6				8						PHV, TSB, akuttmottak
Sykehuset Telemark HF	1													Pågår
Sykehuset Østfold HF														
Sykehuspartner HF														
Sørlandet sykehus HF														
Vestre Viken HF														
Betanien														
Diakonhjemmet Sykehus														
Lovisenberg Diakonale Sykehus	1													Gjennomført hendelsesanalyse etter selvmord pasient
Martina Hansens Hospital														
Revmatismesykehuset														
	4	2	2	6				8						

\* Alvorlige avvik som har medført sanksjoner i form av tvangsmulkt eller stenging av virksomhet samt avvik fra tidligere år som ikke er lukket etter seks måneder, bør kort kommenteres i en liste på et eget ark.

\*\* Dersom et avvik inkluderer flere IK-områder, velges det et og kommenteres hvilke andre som er berørt.

# Avvik etter tilsyn

Tilsyn og avvik per 2. tertial 2024		Statens legemiddelverk										År: 2024		
Helseforetak/sykehus:	Antall tilsyn i tertialet	Antall avvik i tertial	Antall ikke lukkede avvik		Avvik i tertialet med bakgrunn i internkontrollkrav**							Bygg/anlegg/utstyr	Kommentar	
			I dette tertialet	Tidligere tertial/år*	Mål, organisering, ansvar, myndighet	Arbeidstakers kunnskap, ferdigheter, medvirkning	Brukererfaringer, medvirkning	Fare for svikt / lovbrudd, risikovurdering/styring	Avvik, avdekke, rette opp, forebygge	Nødv. rutiner, dokumenter, dokumentstyring	Intern revisjon, gjennomgang av system			
Akershus universitetssykehus HF														
Oslo universitetssykehus HF														
Sunnaas sykehus HF														
Sykehusapotekene HF				15										Innsendelse dokumentasjon 26.03.2024 til DMP (tidligere SLV). Ingen kritiske avvik, 12 store avvik, 13 andre avvik og 1 anbefaling. Tilvirkning:
Sykehuset i Vestfold HF			2											Lukking av 2 avvik klassifisert som «andre avvik» gjenstår å lukke. Publikum og Sykehusleveranser: Tilbakemelding på tilsendt dokumentasjon for lukking av både «store» og «andre avvik» (13 avvik) er ikke mottatt fra DMP.
Sykehuset Innlandet HF														
Sykehuset Telemark HF														
Sykehuset Østfold HF				1								1		Avvik lukket
Sykehuspartner HF														
Sørlandet sykehus HF														
Vestre Viken HF														
Betanien														
Diakonhjemmet Sykehus														
Lovisenberg Diakonale Sykehus														
Martina Hansens Hospital														
Revmatimesykehuset														
			2	16								1		

\* Alvorlige avvik som har medført sanksjoner i form av tvangsmulkt eller stenging av virksomhet samt avvik fra tidligere år som ikke er lukket etter seks måneder, bør kort kommenteres i en liste på et eget ark.

\*\* Dersom et avvik inkluderer flere IK-områder, velges det et og kommenteres hvilke andre som er berørt.



# Avvik etter tilsyn

Tilsyn og avvik per 2. tertial 2024	Datatilsynet											År:	2024
Helseforetak/sykehus:	Antall tilsyn i tertialet	Antall avvik i tertial	Antall ikke lukkede avvik		Avvik i tertialet med bakgrunn i internkontrollkrav**								Kommentar
			I dette tertialet	Tidligere tertial/år*	Mål, organisering, ansvar, myndighet	Arbeidstakeres kunnskap, ferdigheter, medvirkning	Brukererfaringer, medvirkning	Fare for svikt / lovbrudd, risikovurdering/-styring	Avvik, avdekke, rette opp, forebygge	Nødv. rutiner, dokumenter, dokumentstyring	Intern revisjon, gjennomgang av system	Bygge/anlegg/utstyr	
Akershus universitetssykehus HF	1												
Oslo universitetssykehus HF	1												Frist for innsendelse av dok. 20.9.24
Sunnaas sykehus HF													
Sykehusapotekene HF													
Sykehuset i Vestfold HF													
Sykehuset Innlandet HF													
Sykehuset Telemark HF													
Sykehuset Østfold HF													
Sykehuspartner HF													
Sørlandet sykehus HF													
Vestre Viken HF													
Betanien													
Diakonhjemmet Sykehus													
Lovisenberg Diakonale Sykehus													Ingen tilsyn, et pålegg om gjennomgang av lagring utenfor EPJ
Martina Hansens Hospital													
Revmatismesykehuset													
	2												

\* Alvorlige avvik som har medført sanksjoner i form av tvangsmulkt eller stenging av virksomhet samt avvik fra tidligere år som ikke er lukket etter seks måneder, bør kort kommenteres i en liste på et eget ark.

\*\* Dersom et avvik inkluderer flere IK-områder, velges det et og kommenteres hvilke andre som er berørt.

# Avvik etter tilsyn

Tilsyn og avvik per 2. tertial 2024	Arbeidstilsynet										År:	2024	
Helseforetak/sykehus:	Antall tilsyn i tertialet	Antall avvik i tertial	Antall ikke lukkede avvik		Avvik i tertialet med bakgrunn i internkontrollkrav**							Kommentar	
			I dette tertialet	Tidligere tertial/år*	Mål, organisering, ansvar, myndighet	Arbeidstakeres kunnskap, ferdigheter, medvirkning	Brukererfaringer, medvirkning	Fare for svikt / lovbrudd, risikovurdering/-styring	Avvik, avdekke, rette opp, forebygge	Nødv. rutiner, dokumenter, dokumentstyring	Intern revisjon, gjennomgang av system		Bygg/anlegg/utstyr
Akershus universitetssykehus HF													
Oslo universitetssykehus HF	2												1) Ingen avvik, 2) ingen rapport enda
Sunnaas sykehus HF													
Sykehusapotekene HF													
Sykehuset i Vestfold HF													
Sykehuset Innlandet HF	1	7	7	2									TSB, døgnetenhet og døgnetenhet Sanderud
Sykehuset Telemark HF	1	5			1			1				3	
Sykehuset Østfold HF	1	6						1	1	2		2	Alle pålegg oppfylt og lukket per 1. juli
Sykehuspartner HF													
Sørlandet sykehus HF													
Vestre Viken HF	1												
Betanien													
Diakonhjemmet Sykehus													
Lovisenberg Diakonale Sykehus													
Martina Hansens Hospital													
Revmatismesykehuset													
	6	18	7	2	1			2	1	2		5	

\* Alvorlige avvik som har medført sanksjoner i form av tvangsmulkt eller stenging av virksomhet samt avvik fra tidligere år som ikke er lukket etter seks måneder, bør kort kommenteres i en liste på et eget ark.

\*\* Dersom et avvik inkluderer flere IK-områder, velges det et og kommenteres hvilke andre som er berørt.

# Avvik etter tilsyn

Tilsyn og avvik per 2. tertial 2024		Direktoratet for samfunnsikkerhet og beredskap - DSB										År: 2024	
Helseforetak/sykehus:	Antall tilsyn i tertialet	Antall avvik i tertial	Antall ikke lukkede avvik		Avvik i tertialet med bakgrunn i internkontrollkrav**							Kommentar	
			I dette tertialet	Tidligere tertial/år*	Mål, organisering, ansvar, myndighet	Arbeidstakeres kunnskap, ferdigheter, medvirkning	Brukererfaringer, medvirkning	Fare for svikt / lovbrudd, risikovurdering/-styring	Avvik, avdekke, rette opp, forebygge	Nødv. rutiner, dokumenter, dokumentstyring	Intern revisjon, gjennomgang av system		Bygg/anlegg/utstyr
Akershus universitetssykehus HF													
Oslo universitetssykehus HF													
Sunnaas sykehus HF													
Sykehusapotekene HF													
Sykehuset i Vestfold HF													
Sykehuset Innlandet HF				1								1	
Sykehuset Telemark HF													
Sykehuset Østfold HF				1				1					1 avvik. 15 % etterslep periodisk vedlikehold av MTU. Avvik ikke lukket.
Sykehuspartner HF													
Sørlandet sykehus HF													
Vestre Viken HF													
Betanien													
Diakonhjemmet Sykehus													
Lovisenberg Diakonale Sykehus													
Martina Hansens Hospital													
Revmatimesykehuset													
				2				1				1	

\* Alvorlige avvik som har medført sanksjoner i form av tvangsmulkt eller stenging av virksomhet samt avvik fra tidligere år som ikke er lukket etter seks måneder, bør kort kommenteres i en liste på et eget ark.

\*\* Dersom et avvik inkluderer flere IK-områder, velges det et og kommenteres hvilke andre som er berørt.

# Avvik etter tilsyn

Tilsyn og avvik per 2. tertial 2024	Lokalt el-tilsyn										År:	2024	
Helseforetak/sykehus:	Antall tilsyn i tertialet	Antall avvik i tertial	Antall ikke lukkede avvik		Avvik i tertialet med bakgrunn i internkontrollkrav**							Kommentar	
			I dette tertialet	Tidligere tertial/år*	Mål, organisering, ansvar, myndighet	Arbeidstakeres kunnskap, ferdigheter, medvirkning	Brukererfaringer, medvirkning	Fare for svikt / lovbrudd, risikovurdering/-styring	Avvik, avdekke, rette opp, forebygge	Nødv. rutiner, dokumenter, dokumentstyring	Intern revisjon, gjennomgang av system		Bygg/anlegg/utstyr
Akershus universitetssykehus HF	1	1	1	6	1	1		1				4	
Oslo universitetssykehus HF	11	16										16	
Sunnaas sykehus HF													
Sykehusapotekene HF													
Sykehuset i Vestfold HF													
Sykehuset Innlandet HF													
Sykehuset Telemark HF													
Sykehuset Østfold HF													
Sykehuspartner HF													
Sørlandet sykehus HF													
Vestre Viken HF													
Betanien													
Diakonhjemmet Sykehus													
Lovisenberg Diakonale Sykehus													
Martina Hansens Hospital													
Revmatismesykehuset													
	12	17	1	6	1	1		1				20	

\* Alvorlige avvik som har medført sanksjoner i form av tvangsmulkt eller stenging av virksomhet samt avvik fra tidligere år som ikke er lukket etter seks måneder, bør kort kommenteres i en liste på et eget ark.

\*\* Dersom et avvik inkluderer flere IK-områder, velges det et og kommenteres hvilke andre som er berørt.

# Avvik etter tilsyn

Tilsyn og avvik per 2. tertial 2024	Statens strålevern										År:	2024
Helseforetak/sykehus:	Antall tilsyn i tertialet	Antall avvik i tertial	Antall ikke lukkede avvik		Avvik i tertialet med bakgrunn i internkontrollkrav**							Kommentar
			I dette tertialet	Tidligere tertial/år*	Mål, organisering, ansvar, myndighet	Arbeidstakeres kunnskap, ferdigheter, medvirkning	Brukererfaringer, medvirkning	Fare for svikt / lovbrudd, risikovurdering/-styring	Avvik, avdekke, rette opp, forebygge	Nødv. rutiner, dokumenter, dokumentstyring	Intern revisjon, gjennomgang av system	
Akershus universitetssykehus HF												
Oslo universitetssykehus HF												
Sunnaas sykehus HF												
Sykehusapotekene HF												
Sykehuset i Vestfold HF												
Sykehuset Innlandet HF												
Sykehuset Telemark HF												
Sykehuset Østfold HF				2								Avvik lukket
Sykehuspartner HF												
Sørlandet sykehus HF												
Vestre Viken HF												
Betanien												
Diakonhjemmet Sykehus												
Lovisenberg Diakonale Sykehus												
Martina Hansens Hospital												
Revmatismesykehuset												
				2								

\* Alvorlige avvik som har medført sanksjoner i form av tvangsmulkt eller stenging av virksomhet samt avvik fra tidligere år som ikke er lukket etter seks måneder, bør kort kommenteres i en liste på et eget ark.

\*\* Dersom et avvik inkluderer flere IK-områder, velges det et og kommenteres hvilke andre som er berørt.

# Avvik etter tilsyn

Tilsyn og avvik per 2. tertial 2024	Konsernrevisjonen											År:	2024
Helseforetak/sykehus:	Antall tilsyn i tertialet	Antall avvik i tertial	Antall ikke lukkede avvik		Avvik i tertialet med bakgrunn i internkontrollkrav**								Kommentar
			I dette tertialet	Tidligere tertial/år*	Mål, organisering, ansvar, myndighet	Arbeidstakeres kunnskap, ferdigheter, medvirkning	Brukererfaringer, medvirkning	Fare for svikt / lovbrudd, risikovurdering/ styring	Avvik, avdekke, rette opp, forebygge	Nødv. rutiner, dokumenter, dokumentstyring	Intern revisjon, gjennomgang av system	Bygg-/anlegg/utstyr	
Akershus universitetssykehus HF	1		13		3	3		4	1	2			
Oslo universitetssykehus HF													
Sunnaas sykehus HF													
Sykehusapotekene HF													
Sykehuset i Vestfold HF													
Sykehuset Innlandet HF													
Sykehuset Telemark HF													
Sykehuset Østfold HF													
Sykehuspartner HF													
Sørlandet sykehus HF													
Vestre Viken HF													
Betanien													
Diakonhjemmet Sykehus													
Lovisenberg Diakonale Sykehus													
Martina Hansens Hospital													
Revmatismesykehuset													
	1		13		3	3		4	1	2			

\* Alvorlige avvik som har medført sanksjoner i form av tvangsmulkt eller stenging av virksomhet samt avvik fra tidligere år som ikke er lukket etter seks måneder, bør kort kommenteres i en liste på et eget ark.

\*\* Dersom et avvik inkluderer flere IK-områder, velges det et og kommenteres hvilke andre som er berørt.

# Avvik etter tilsyn

Tilsyn og avvik per 2. tertial 2024	Kommunalt brannvesen										År: 2024		
Helseforetak/sykehus:	Antall tilsyn i tertialet	Antall avvik i tertial	Antall ikke lukkede avvik		Avvik i tertialet med bakgrunn i internkontrollkrav**							Kommentar	
			I dette tertialet	Tidligere tertial/år*	Mål, organisering, ansvar, myndighet	Arbeidstakeres kunnskap, ferdigheter, medvirkning	Brukererfaringer, medvirkning	Fare for svikt / lovbrudd, risikovurdering/-styring	Avvik, avdekke, rette opp, forebygge	Nødv. rutiner, dokumenter, dokumentstyring	Intern revisjon, gjennomgang av system		Bygg/anlegg/utstyr
Akershus universitetssykehus HF	1												
Oslo universitetssykehus HF													
Sunnaas sykehus HF													
Sykehusapotekene HF													
Sykehuset i Vestfold HF													
Sykehuset Innlandet HF	1		1					1					SI Lillehammer
Sykehuset Telemark HF													
Sykehuset Østfold HF													
Sykehuspartner HF													
Sørlandet sykehus HF													
Vestre Viken HF													
Betanien													
Diakonhjemmet Sykehus													
Lovisenberg Diakonale Sykehus													
Martina Hansens Hospital													
Revmatismesykehuset													
	2		1					1					

\* Alvorlige avvik som har medført sanksjoner i form av tvangsmulkt eller stenging av virksomhet samt avvik fra tidligere år som ikke er lukket etter seks måneder, bør kort kommenteres i en liste på et eget ark.

\*\* Dersom et avvik inkluderer flere IK-områder, velges det et og kommenteres hvilke andre som er berørt.

# Avvik etter tilsyn

Tilsyn og avvik per 2. tertial 2024		Riksrevisjonen										År:	2024
Helseforetak/sykehus:	Antall tilsyn i tertialet	Antall avvik i tertial	Antall ikke lukkede avvik		Avvik i tertialet med bakgrunn i internkontrollkrav**							Kommentar	
			I dette tertialet	Tidligere tertial/år*	Mål, organisering, ansvar, myndighet	Arbeidstakeres kunnskap, ferdigheter, medvirkning	Brukererfaringer, medvirkning	Fare for svikt / lovbrudd, risikovurdering/-styring	Avvik, avdekke, rette opp, forebygge	Nødv. rutiner, dokumenter, dokumentstyring	Intern revisjon, gjennomgang av system		Bygg/anlegg/utstyr
Akershus universitetssykehus HF													
Oslo universitetssykehus HF													
Sunnaas sykehus HF													
Sykehusapotekene HF													
Sykehuset i Vestfold HF													
Sykehuset Innlandet HF													
Sykehuset Telemark HF													
Sykehuset Østfold HF	1												Forundersøkelse forvaltningsrevisjon om bruk av helse teknologi for å flytte spesialisthelsetjenester hjem
Sykehuspartner HF													
Sørlandet sykehus HF													
Vestre Viken HF													
Betanien													
Diakonhjemmet Sykehus													
Lovisenberg Diakonale Sykehus													
Martina Hansens Hospital													
Revmatismesykehuset													
	1												

\* Alvorlige avvik som har medført sanksjoner i form av tvangsmulkt eller stenging av virksomhet samt avvik fra tidligere år som ikke er lukket etter seks måneder, bør kort kommenteres i en liste på et eget ark.

\*\* Dersom et avvik inkluderer flere IK-områder, velges det et og kommenteres hvilke andre som er berørt.



# Avvik etter tilsyn

Tilsyn og avvik per 2. tertial 2024	Statens vegvesen											År:	2024
Helseforetak/sykehus:	Antall tilsyn i tertialet	Antall avvik i tertial	Antall ikke lukkede avvik		Avvik i tertialet med bakgrunn i internkontrollkrav**								Kommentar
			I dette tertialet	Tidligere tertial/år*	Mål, organisering, ansvar, myndighet	Arbeidstakeres kunnskap, ferdigheter, medvirkning	Brukererfaringer, medvirkning	Fare for svikt / lovbrudd, risikovurdering/-styring	Avvik, avdekke, rette opp, forebygge	Nødv. rutiner, dokumenter, dokumentstyring	Intern revisjon, gjennomgang av system	Bygg/anlegg/utstyr	
Akershus universitetssykehus HF													
Oslo universitetssykehus HF	1												Ingen rapport enda
Sunnaas sykehus HF													
Sykehusapotekene HF													
Sykehuset i Vestfold HF													
Sykehuset Innlandet HF													
Sykehuset Telemark HF													
Sykehuset Østfold HF													
Sykehuspartner HF													
Sørlandet sykehus HF													
Vestre Viken HF													
Betanien													
Diakonhjemmet Sykehus													
Lovisenberg Diakonale Sykehus													
Martina Hansens Hospital													
Revmatismesykehuset													
	1	0	0	0	0	0	0	0	0	0	0	0	

\* Alvorlige avvik som har medført sanksjoner i form av tvangsmulkt eller stenging av virksomhet samt avvik fra tidligere år som ikke er lukket etter seks måneder, bør kort kommenteres i en liste på et eget ark.

\*\* Dersom et avvik inkluderer flere IK-områder, velges det et og kommenteres hvilke andre som er berørt.

# Avvik etter tilsyn

Tilsyn og avvik per 2. tertial 2024	Arkivverket											År:	2024	
Helseforetak/sykehus:	Antall tilsyn i tertialet	Antall avvik i tertial	Antall ikke lukkede avvik		Avvik i tertialet med bakgrunn i internkontrollkrav**									
			I dette tertialet	Tidligere tertial/år*	Mål, organisering, ansvar, myndighet	Arbeidstakeres kunnskap, ferdigheter, medvirkning	Brukererfaringer, medvirkning	Fare for svikt / lovbrudd, risikovurdering/-styring	Avvik, avdekke, rette opp, forebygge	Nødv. rutiner, dokumenter, dokumentstyring	Intern revisjon, gjennomgang av system	Bygg/anlegg/utstyr		
Akershus universitetssykehus HF				5										
Oslo universitetssykehus HF														
Sunnaas sykehus HF														
Sykehusapotekene HF				4										Tilsyn fra Arkivverket 12.12.2023. Rapport mottatt. 4 avvik.
Sykehuset i Vestfold HF														
Sykehuset Innlandet HF				7				7						
Sykehuset Telemark HF														
Sykehuset Østfold HF	1	7			1	2		1		1		2		Handlingsplan utarbeidet og oversendt til Statens arkivverk. Tiltak iverksatt.
Sykehuspartner HF														
Sørlandet sykehus HF				8						8				
Vestre Viken HF														
Betanien														
Diakonhjemmet Sykehus														
Lovisenberg Diagonale Sykehus														
Martina Hansens Hospital														
Revmatimesykehuset														
	1	7	0	24	1	2	0	8	0	9	0	2		

\* Alvorlige avvik som har medført sanksjoner i form av tvangsmulkt eller stenging av virksomhet samt avvik fra tidligere år som ikke er lukket etter seks måneder, bør kort kommenteres i en liste på et eget ark.

\*\* Dersom et avvik inkluderer flere IK-områder, velges det et og kommenteres hvilke andre som er berørt.